



ÉLÉVATION LATÉRALE GAUCHE



ÉLÉVATION PRINCIPALE

- L'ENTREPRENEUR DEVRA VÉRIFIER TOUTES LES MESURES ET DIMENSIONS AVANT LE DÉBUT DES TRAVAUX.
- LA CONSTRUCTION DEVRA ÊTRE EXÉCUTÉE SELON LES NORMES DE C.B.Q. L'ÉDITION EN COURS.
- LES EMPATEMENTS DEVONT ÊTRE MODIFIÉS SELON LA NATURE DU SOL. (VOIR INGÉNIEUR)

CLIENT: M. FLAVIO LATELLA  
 MODÈLE: AGRANDISSEMENT  
 ADRESSE: 7 PLACE D'ARTOIS, STE-MARGUERITE  
 DOSSIER: / 1/4" = 1'-0" / 2019-04-23

DATE:

ECHELLE:

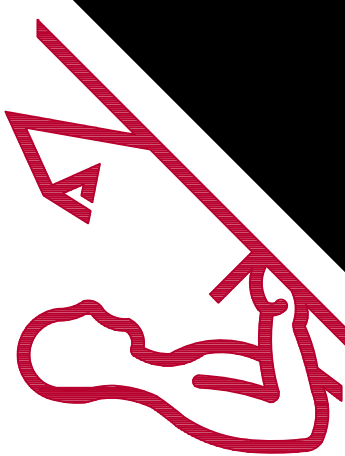



ÉLÉVATION LATÉRALE DROITE



ÉLÉVATION ARRIÈRE

*Yves Bilodeau Dessinateur Inc.*  
**(450) 668-7155 / 1-877-668-7155**

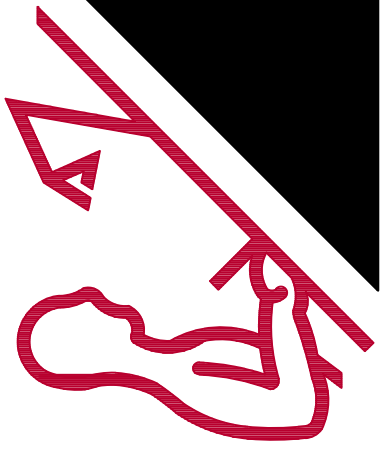

- L'ENTREPRENEUR DEVRA VÉRIFIER TOUTES LES MESURES ET DIMENSION AVANT LE DÉBUT DES TRAVAUX.
- LA CONSTRUCTION DEVRA ÊTRE EXÉCUTÉE SELON LES NORMES DE C.B.Q. L'ÉDITION EN COURS.
- LES EMPATEMENTS DEVONT ÊTRE MODIFIÉS SELON LA NATURE DU SOL. (VOIR INGÉNIEUR)

CLIENT: M. FLAVIO LATELLA  
 MODÈLE: AGRANDISSEMENT  
 ADRESSE: 7 PLACE D'ARTOIS, STE-MARGUERITE  
 DOSSIER: / ÉCHELLE: 1/4" = 1'-0" / DATE: 2019-04-23

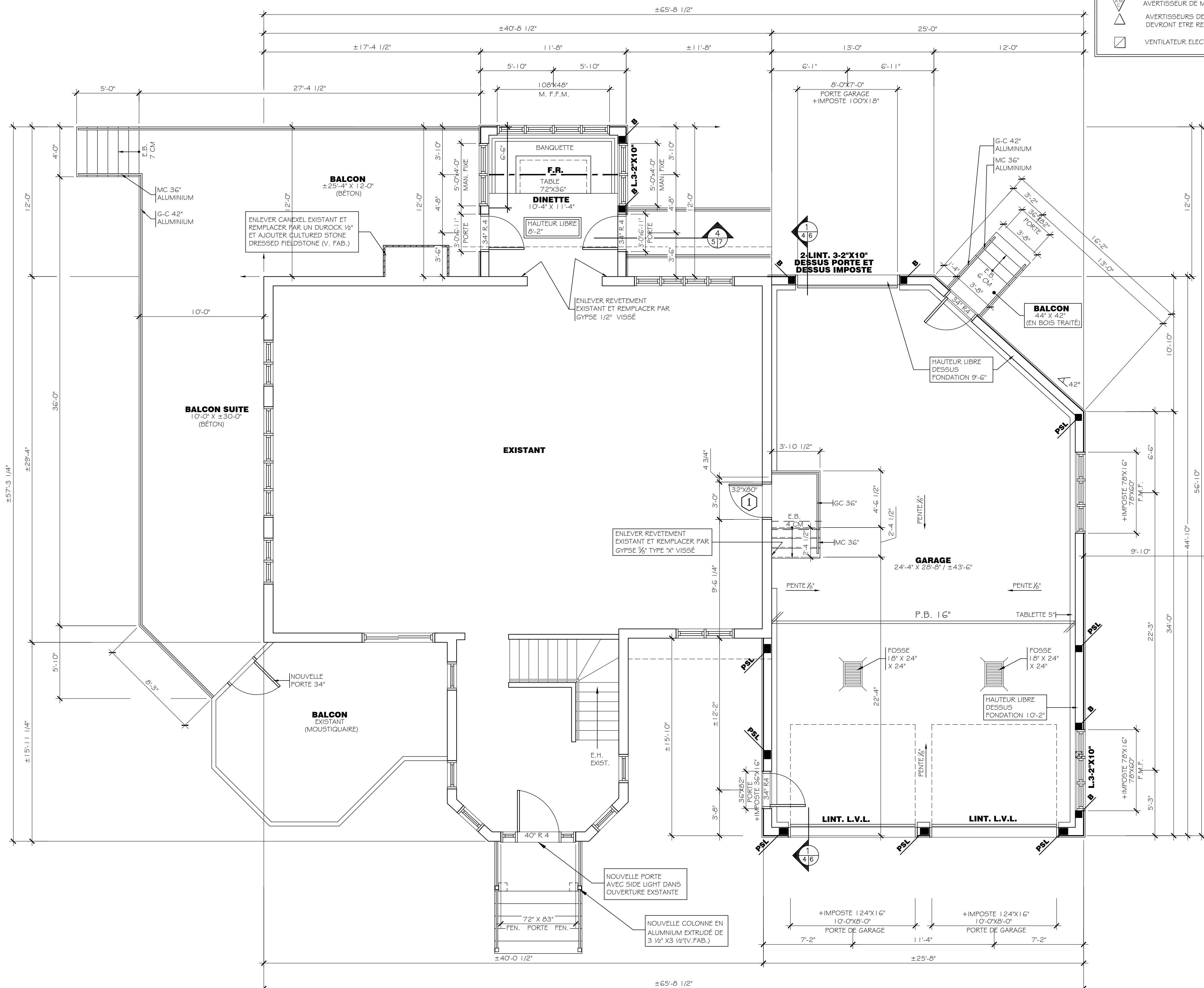

**TABEAU DES COLONNES**

	MURS EXTERIEURS	MURS INTERIEURS
A	2-2" X 6"	2-2" X 4"
B	3-2" X 6"	3-2" X 4"
C	4-2" X 6"	4-2" X 4"

**LEGENDE # ABBREVIATIONS**

P.B. → SENS DES POUTRELLES  
P.R. → POUTRELLE RENFORCEE } VOIR DU FAB.

F.R. FERME RENFORCEE (VOIR FAB.)  
F.M. FERME MAITRESSE (VOIR FAB.)

▲ AVERTISSEUR DE MONOXYDE DE CARBONE  
▲ AVERTISSEURS DE FUMEE ELECTRIQUE DEVRONT ETRE RELIES ENTRE EUX

☐ VENTILATEUR ELECTRIQUE ENCASTRE

**NOTES :** TOUTES LES MESURES & DIMENSIONS SONT APPROXIMATIVES. LE RELEVÉ DE L'EXISTANT A ÉTÉ FAIT PAR LE CLIENT. LES DESSINS SONT À TITRE D'INFORMATION. TOUTES LES DIMENSIONS DEVRONT ÊTRE AJUSTÉES SUR PLACE SELON L'EXISTANT. TOUTE RESPONSABILITÉ NOUS NOUS EN DÉGAGEONS.

**NOTE MUR EXTERIEUR**  
LA RESPONSABILITÉ DE LA STRUCTURE DES MURS ET DES FONDATIONS, SOIT LEURS CAPACITÉS PORTANTE REVIENT À L'ENTREPRENEUR OU UN INGÉNIEUR MEMBRE DE L'O.I.G.

**NOTE :** TOUTS LES ÉLÉMENTS DE CHARPENTE EXISTANTS DEVRONT ÊTRE VÉRIFIÉS SUR LE CHANTIER LORSQU'ILS SERONT À DÉCOUVERT ET TOUTS LES NOUVEAUX ÉLÉMENTS DE CHARPENTES DEVRONT ÊTRE CALCULÉS SUR LE CHANTIER SELON LES CONDITIONS DU BATIMENT. FAIRE LES TRAVAUX SELON LES RÈGLES DE L'ART ET DU MÉTIER AINSI QU'À D'AUTRES NORMES ET RÈGLEMENTS EN VIGUEUR DE MANIÈRE À NE PAS AFFECTER LES STRUCTURES EXISTANTES.

**NOTE :** LA QUALITÉ DE LA STRUCTURE EXISTANTE DÈMEURE SOUS L'ENTÈRIÈRE RESPONSABILITÉ DE L'ENTREPRENEUR, DE MÊME QUE TOUTS LES DÉTAILS DE SUPPORT TEMPORAIRE DE SOUTÈNÈMENT & ÉTANÇONNÈMENT REQUIS DURANT LES TRAVAUX.

**EN CE QUI CONCERNE LA TOITURE OU IL Y A DES SOFFITES D'ALUMINIUM VENTILÈS , NOUS NOUS EN DÉGAGEONS DE TOUTE PROBLÈMATIQUE ACTUELLE & À VENIR. UN INGÈNIEUR DEVRA FAIRE LES CALCULS ADEQUATS EN CONFORMITÉ AVEC LE CNB EN VIGUEUR ET LES RÈGLES DE L'ART**

**LINTEAUX DE BOIS AU-DESSUS DES OUVERTURES**  
DE 0'-0" @ 4'-0" = L. 2'-2" X 1'-0"  
ET PLUS DE 4'-0" = L. 3'-2" X 1'-0"  
SAUF AUX ENDROITS INDICUÉS

**NOTE :** LA FONDATION DEVRA ÊTRE VÉRIFIÉE PAR UN INGÈNIEUR MEMBRE DE L'O.I.G..

**BASE DE BÉTON 120'X102"**  
GÉNÉRATRICE (VOIR FABRIQUANT)

**NOTE DE FENÊTRES :** TOUTES LES FENÊTRES QUI ONT LEURS SEUILS À MOINS DE 36" DU PLANCHER AURONT UN LIMITATEUR D'OUVERTURE À 4"

**FENÊTRE EGRESS DCOF (9.7.1.2)**

**PLAN DU REZ-DE-CHAUSSÉE**  
agrandissement garage: 1066.38 pi<sup>2</sup>  
agrandissement RDC: 140 pi<sup>2</sup>

RÉVISION-2019-03-12

**Yves Bilodeau Dessinateur Inc.**  
**(450) 668-7155 / 1-877-668-7155**



- L'ENTREPRENEUR DEVRA VÉRIFIER TOUTES LES MESURES ET DIMENSIONS AVANT LE DÉBUT DES TRAVAUX.
- LA CONSTRUCTION DEVRA ÊTRE EXÉCUTÉE SELON LES NORMES DE C.B.G. L'ÉDITION EN COURS.
- LES EMPATÈMENTS DEVRONT ÊTRE MODIFIÉS SELON LA NATURE DU SOL. (VOIR INGÈNIEUR)

CLIENT: M. FLAVIO LATIELLA  
MODÈLE: AGRANDISSEMENT  
ADRESSE: 7 PLACE D'ARTOIS, STE-MARGUERITE  
DOSSIER: ECHELLE: 1/4" = 1'-0" / 2019-02-14  
DATE: 2019-02-14

# RAMPES & BALCONS

Fabriqués au Québec



ALUMINIUM  
distinction

POUR **épater** LA GALERIE

DEPUIS PLUS DE 21 ANS







9:06



Done

GARAGE.pdf



Décliv de  
Bois Massé  
  
Pierre  
cultured  
stone.  
vent-frais

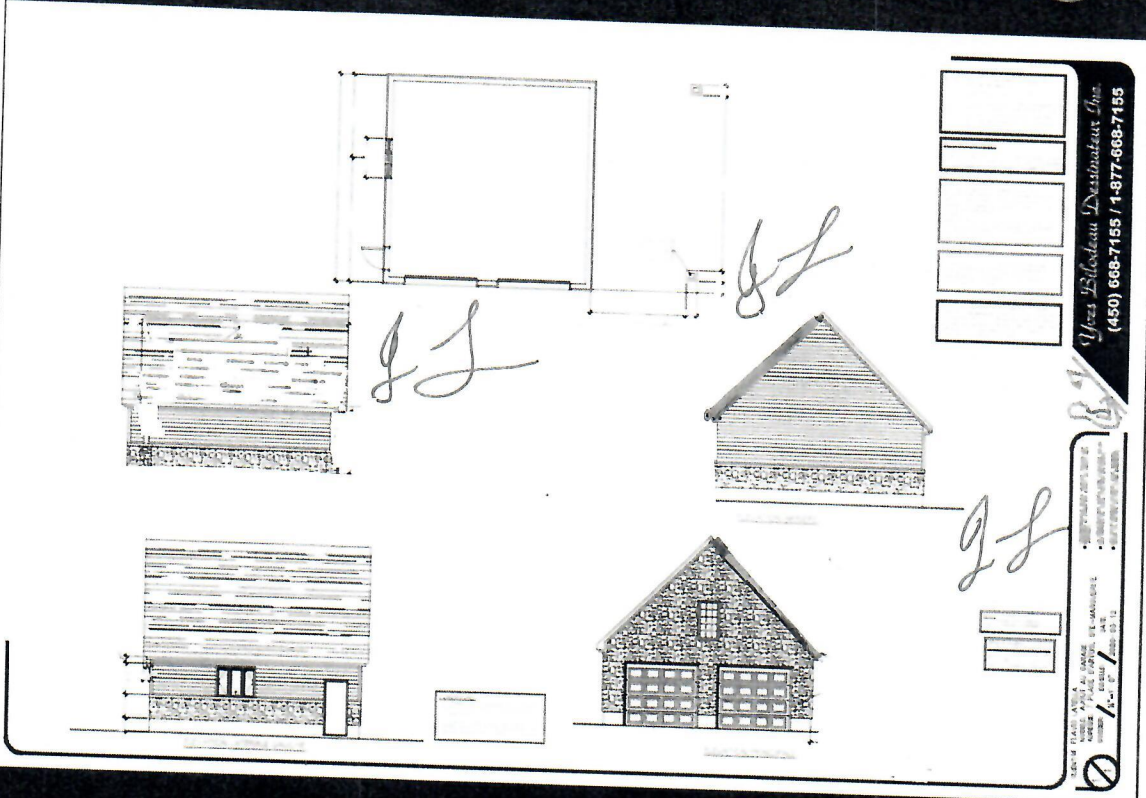

VIES BOISDEAU DESIGN INC.  
 1000 RUE ST-JACQUES  
 SUITE 1000  
 MONTREAL, QUEBEC H2S 1A1  
 TEL: (450) 668-7155  
 FAX: (450) 668-7155  
 WWW.VIESBOISDEAU.COM