



WORLD



Ovesti



Ouest



Ovest









COUPE DE
FENÊTRE puRE

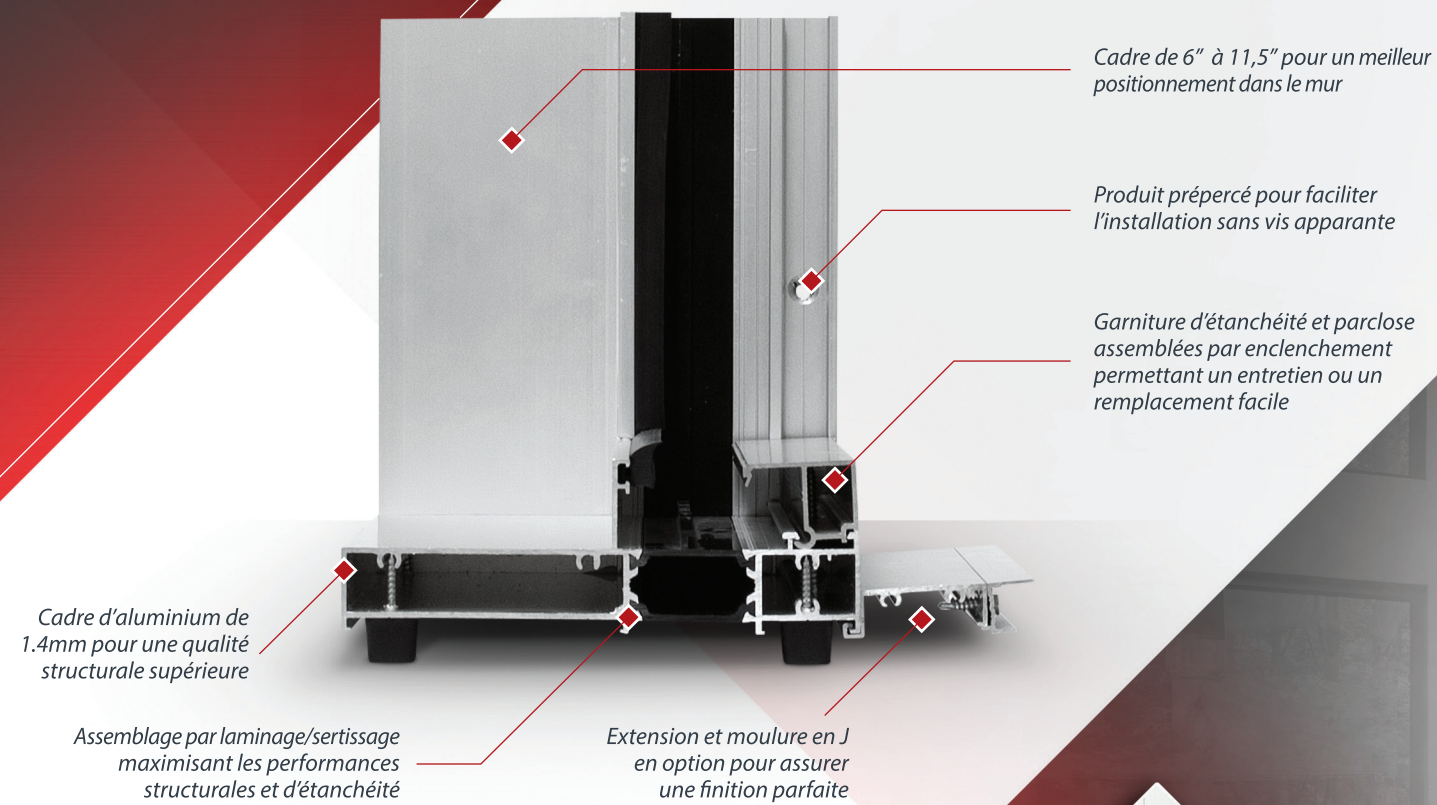

OSCILLO-BATTANT



À TRÉMIE



BATTANT FRANÇAIS



PORTE



FIXE



COULEURS STANDARDS

Possibilités de couleur différentes intérieures et extérieures sans frais



COULEURS ET FINIS PERSONNALISÉS EN OPTION

Cadre adapté pour garantir le positionnement optimal du thermos dans la partie chaude.

Barrière thermique aux dimensions supérieures dépassant l'industrie.

La porte puRE se distingue par sa résistance inégalée aux fortes pressions de vent et à l'infiltration d'eau, même installée en altitude.

COUPE DE
PORTE puRE

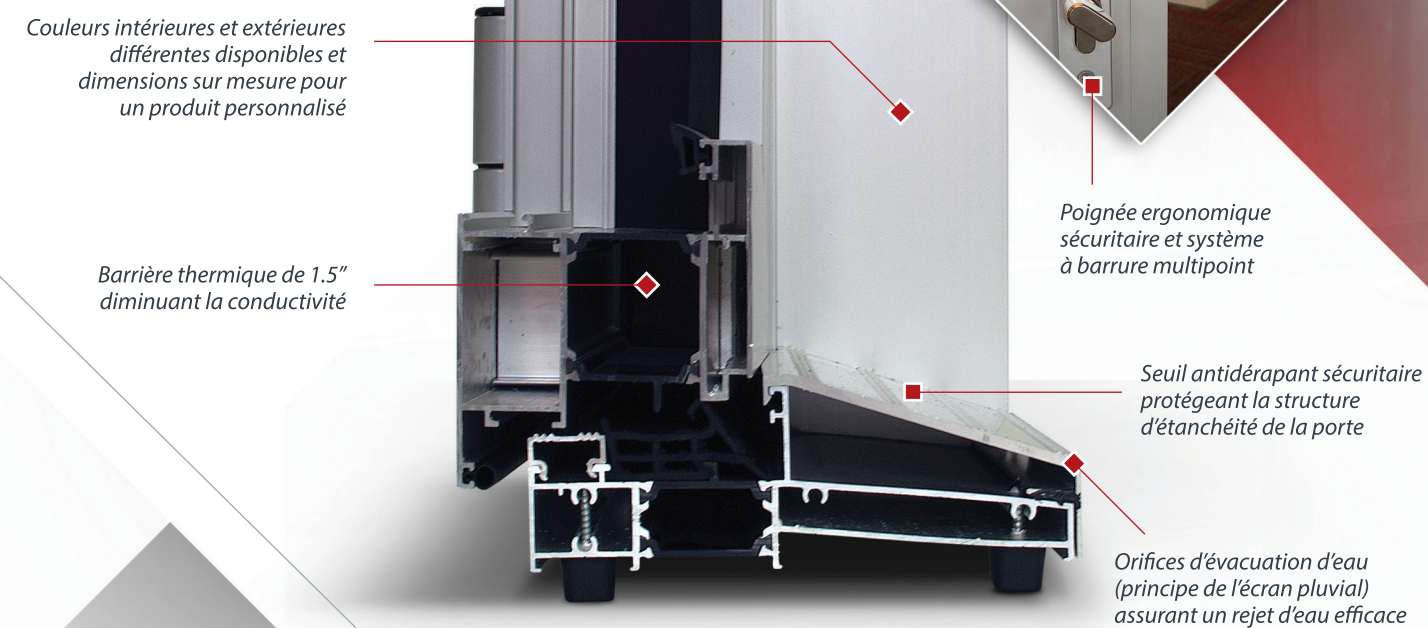



FENÊTRES 3 SAISONS POUR UNE PROTECTION EFFICACE

- Protège contre le vent, la pluie, la neige, les insectes et les allergènes gênants
- Simple à installer et à utiliser
- Solide et léger
- À une fraction du prix des fenêtres de verre
- Allonge votre été
- Augmente votre espace de vie

LA FENÊTRE SANS VITRE

Transformer n'importe quel espace extérieur en un lieu agréable.

- Nos fenêtres flexibles en vinyle se caractérisent par du vinyle durable et résistant à l'eau
- Fermer les fenêtres flexibles en vinyle en glissant les panneaux vers le haut pour couvrir le moustiquaire. Cela permet de bloquer le vent, la pluie, la neige, les insectes et les allergènes
- La mémoire du vinyle lui permet de retrouver son état de départ en seulement quelques minutes sans qu'il y ait de dommages.
- Retirez les fenêtres pour une ventilation complète
- Les fenêtres sont faites sur mesure pour un fonctionnement optimal et sont conçues pour être facile d'entretien
- Les fenêtres coulissantes verticales glissent vers le haut et le bas et permettent une ventilation allant jusqu'à 70% de sa superficie
- Le vinyle est offert dans les teintes: transparent, gris fumé, bronze
- Garantie à vie limité sur le cadre
- Porte coulissante disponible

FENÊTRES COULISSANTES À LA VERTICALE

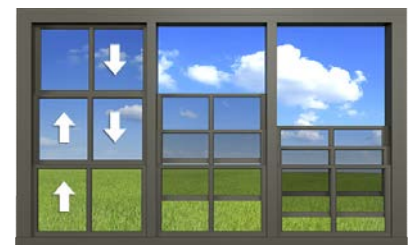

PORTES EXTÉRIEURES SIMPLES OU FRANÇAISES À CARREAUX DE VINYLE

Nos portes avec fenêtres de vinyle s'agencent à n'importe quel style de maison. Elles sont conçues pour une installation facile et elles sont fabriquées sur mesure selon vos spécifications.



LES FENÊTRES DE VINYLE, LE COMPLÉMENT IDÉAL À NOS ABRIS



Manufacturé par

Groupe

SOMAC

450 508-4400 | 18 300 J.A. Bombardier, Mirabel, QC J7J 0H5 | tendal.ca

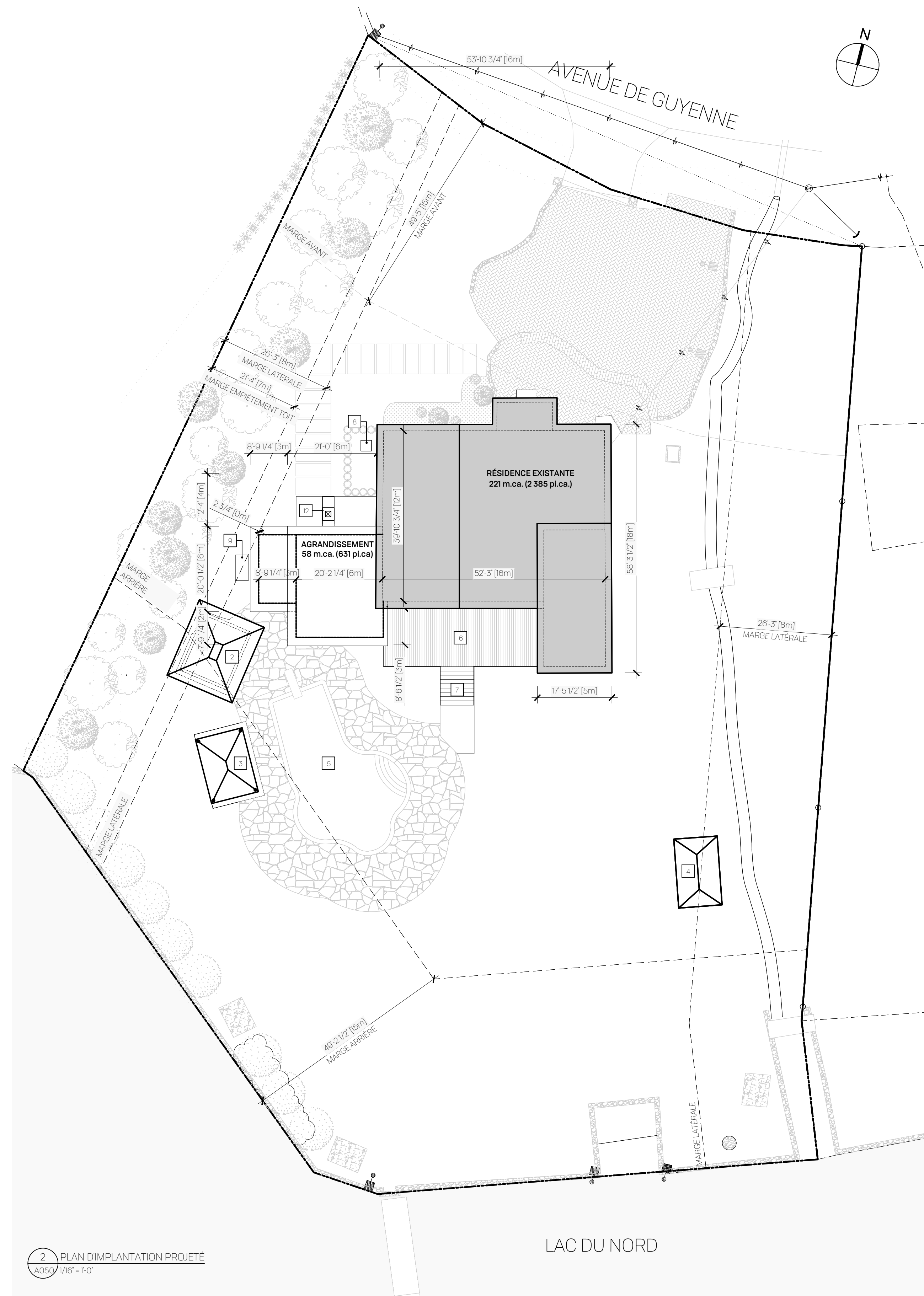
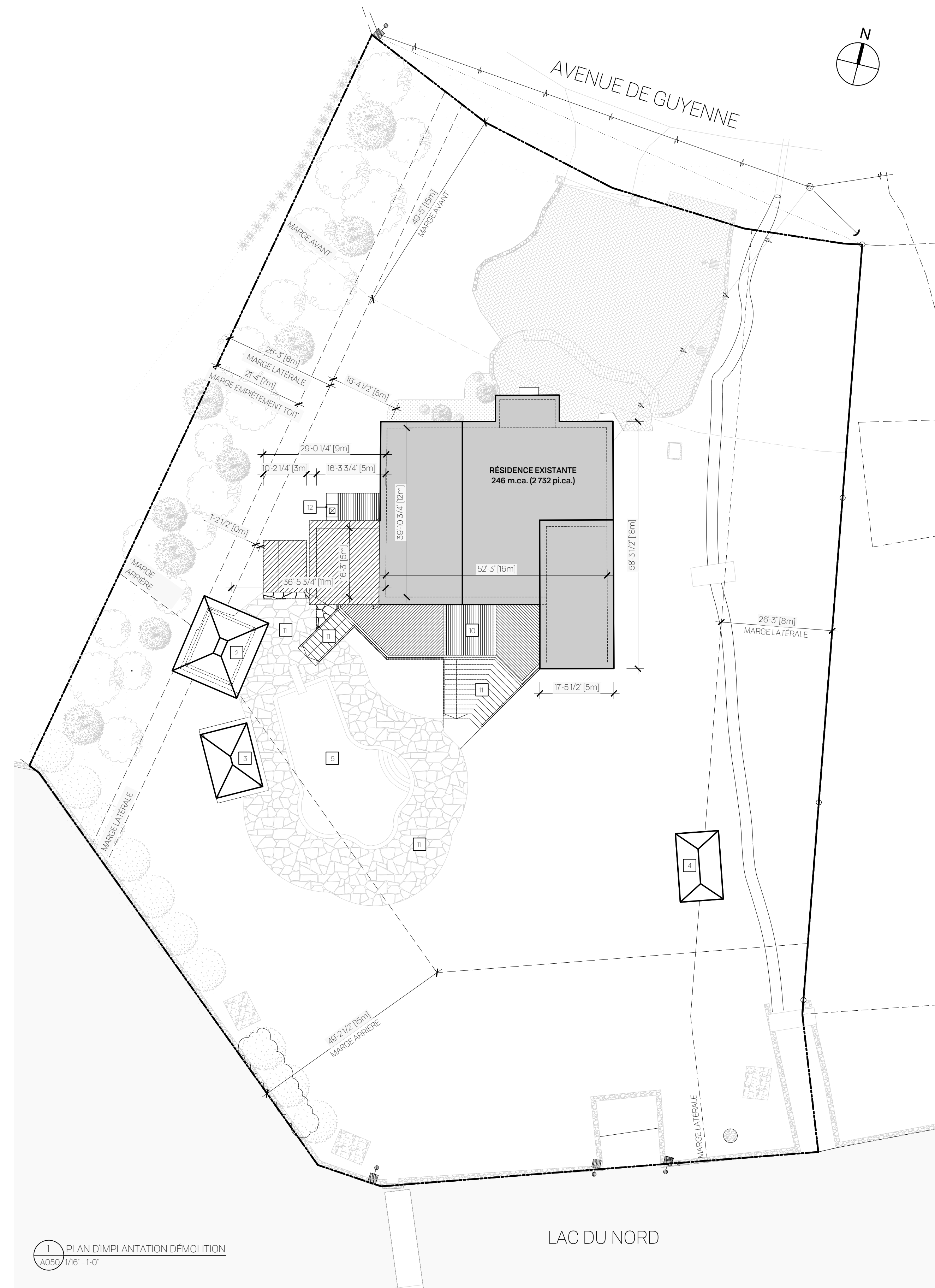

| DONNÉES GÉNÉRALES | | NOTES SPÉCIFIQUES AUX PLANS D'IMPLANTATION | |
|---------------------------------|-----------------|--|--|
| ZONAGE: | R | | |
| SUP. TERRAIN: | 3 425 m.ca. | 1. REMISE EXISTANTE ANNEXE À LA PISCINE | |
| SUP. RÉSIDENCE EXISTANTE: | 246 m.ca. | 2. ABRIS EXTERIEUR EXISTANT | |
| SUP. BÂT. ACCESSOIRE 1: | 11 m.ca. | 3. ABRIS EXTERIEUR EXISTANT | |
| SUP. BÂT. ACCESSOIRE 2: | N/A | 4. REMISE EXTERIEURE EXISTANTE | |
| SUP. BÂT. ACCESSOIRE 3: | N/A | 5. PISCINE EXISTANTE | |
| SUP. BÂT. ACCESSOIRE 4: | 15 m.ca. | 6. NOUVELLE TERRASSE EN BOIS | |
| | | 7. NOUVEL ESCALIER EN BOIS | |
| | | 8. THERMOCOMPE | |
| SUP. RÉSIDENCE APRÈS DÉMO: | 221 m.ca. | 9. ÉQUIPEMENT DE PISCINE | |
| SUP. AGRANDISSEMENT: | 58 m.ca. | 10. TERRASSE DE BOIS À DÉMOURIR | |
| SUP. TERRAIN TOTALE: | 279 m.ca. | 11. MARCHÉ DE BOIS À DÉMOURIR | |
| | | 12. FOYER EN PIERRE EXISTANT | |
| COEFFICIENT EMP. SOL. EXISTANT: | 8 % (272 m.ca.) | | |
| COEFFICIENT EMP. SOL. PROJETÉ: | 9 % (305 m.ca.) | | |
| ESPACE BÂTI / TERRAIN REQUIS: | 0.15 (15 %) | | |
| ESPACE BÂTI / TERRAIN PROPOSÉ: | 0.09 (9 %) | | |

RÉSIDENCE
5 AVENUE DE GUYENNE,
LOT # B-955

Consultants

Notes générales:

L'entrepreneur Général devra vérifier tous les documents et toutes les dimensions avec les conditions du chantier et agréer tous plans ou corrections des plans à son plaisir à toute modification avant de procéder à la mise en œuvre de travaux. Les plans, les notes et les spécifications doivent être lues et comprises avant de commencer les travaux. L'entrepreneur Général devra être responsable de toutes les dimensions de construction et de réparation. Tous les éléments de structure doivent être conçus et approuvés par un ingénieur MQS. Tous les plans de coupe et de plan doivent être vérifiés. Les documents ne peuvent être reproduits ou utilisés à des fins autres que celles qu'ils sont originellement destinés, sans l'autorisation écrite de l'architecte. Tout dimensionnement est indiqué selon le système impérial et la priorité par rapport aux décimales. Aucune dimension ne doit être mesurée directement sur un dessin. Un dessin de grande échelle a préséance sur un de plus petit. L'entrepreneur doit valider les travaux conformément au Code de construction du Québec et Code national du bâtiment. Dans le cas de dimensions ou de contradictions entre ces normes et codes les exigences les plus strictes s'appliquent.

Sceau professionnel



2020-08-06

**PAS POUR CONSTRUCTION
POUR INFORMATION SEULEMENT**

| No. | Objet | Date |
|-----|--------------------------|------------|
| 01 | POUR INFORMATION | 31-10-2018 |
| 02 | POUR INFORMATION | 22-02-2019 |
| 03 | POUR INFORMATION | 06-03-2019 |
| 04 | POUR INFORMATION | 11-07-2019 |
| 05 | POUR INFORMATION | 30-08-2019 |
| 06 | POUR PERMIS | 10-09-2019 |
| 07 | POUR SOUMISSION 01 | 25-09-2019 |
| 08 | POUR SOUMISSION 02 | 27-01-2020 |
| 09 | POUR PERMIS | 16-07-2020 |
| 10 | POUR PERMIS - REVISION 1 | 03-08-2020 |

Client
JEAN-PHILIPPE LABEL

Titre du dessin
PLANS D'IMPLANTATION DÉMOLITION & PROPOSÉ

| | |
|---------------------|--------------------------|
| Dessiné par V.T. | Conçu par M.M. |
| Vérifié par M.M. | Échelle 1/16" = 1'-0" |
| | Contrat 18115-RCM |

A001



ÉLEVATION AVANT EXISTANTE

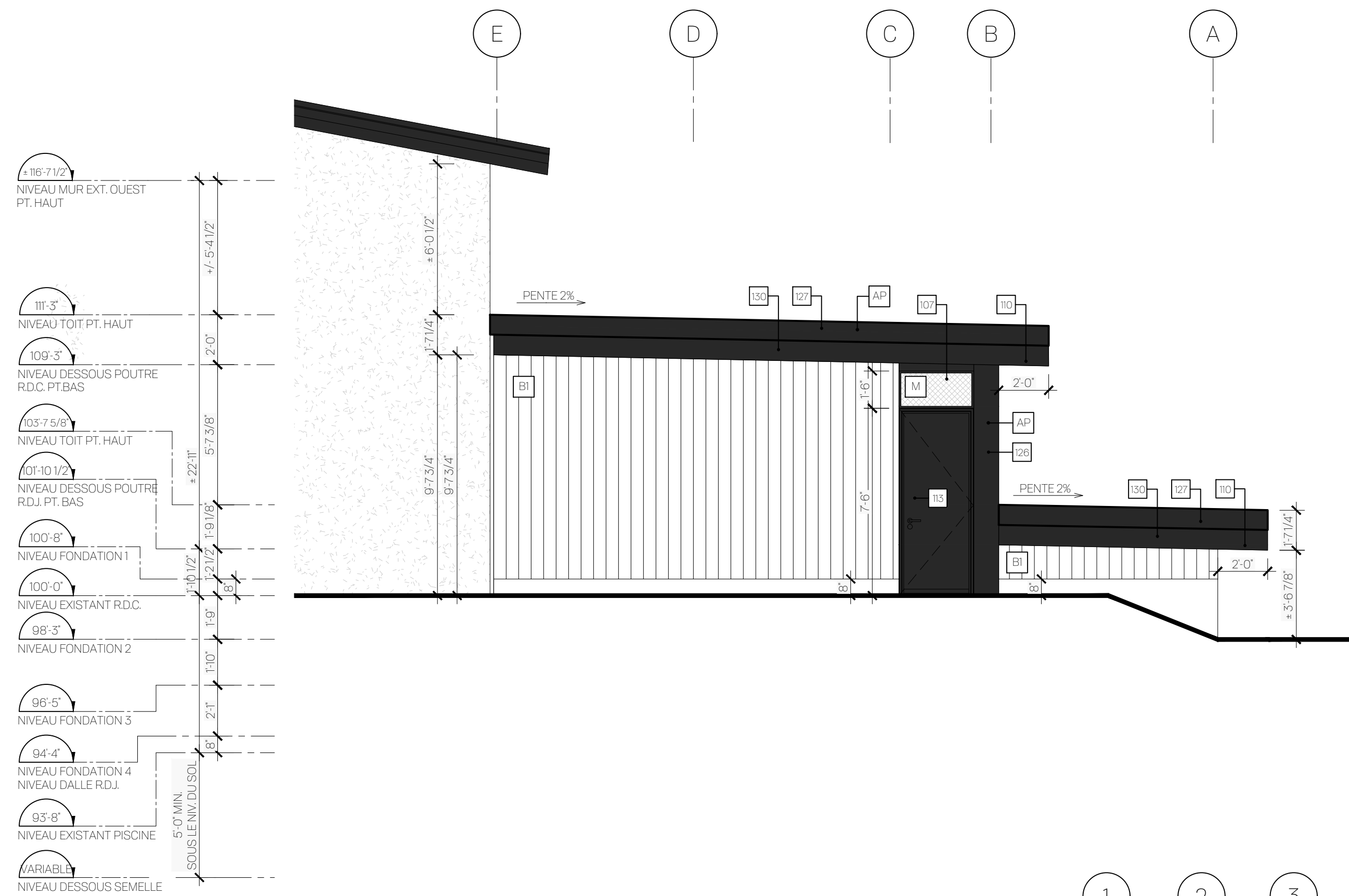

1 ÉLEVATION NORD (AVENUE DE GUYENNE)
A300 1/4" = 1'-0"

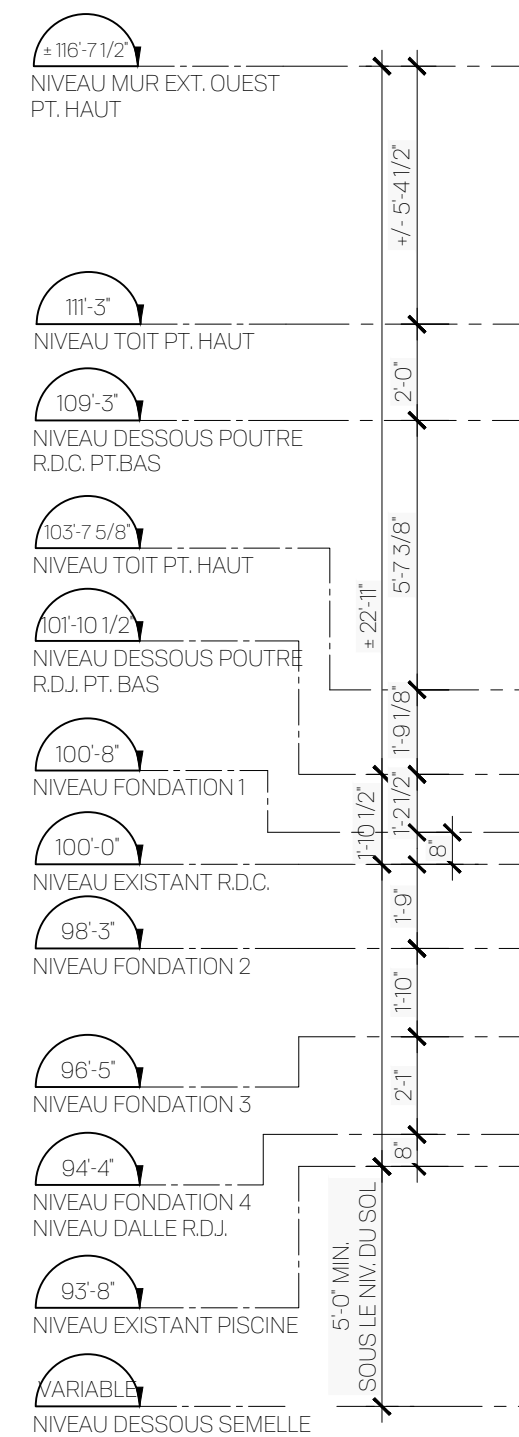

2 ÉLEVATION LATÉRALE OUEST
A300 1/4" = 1'-0"

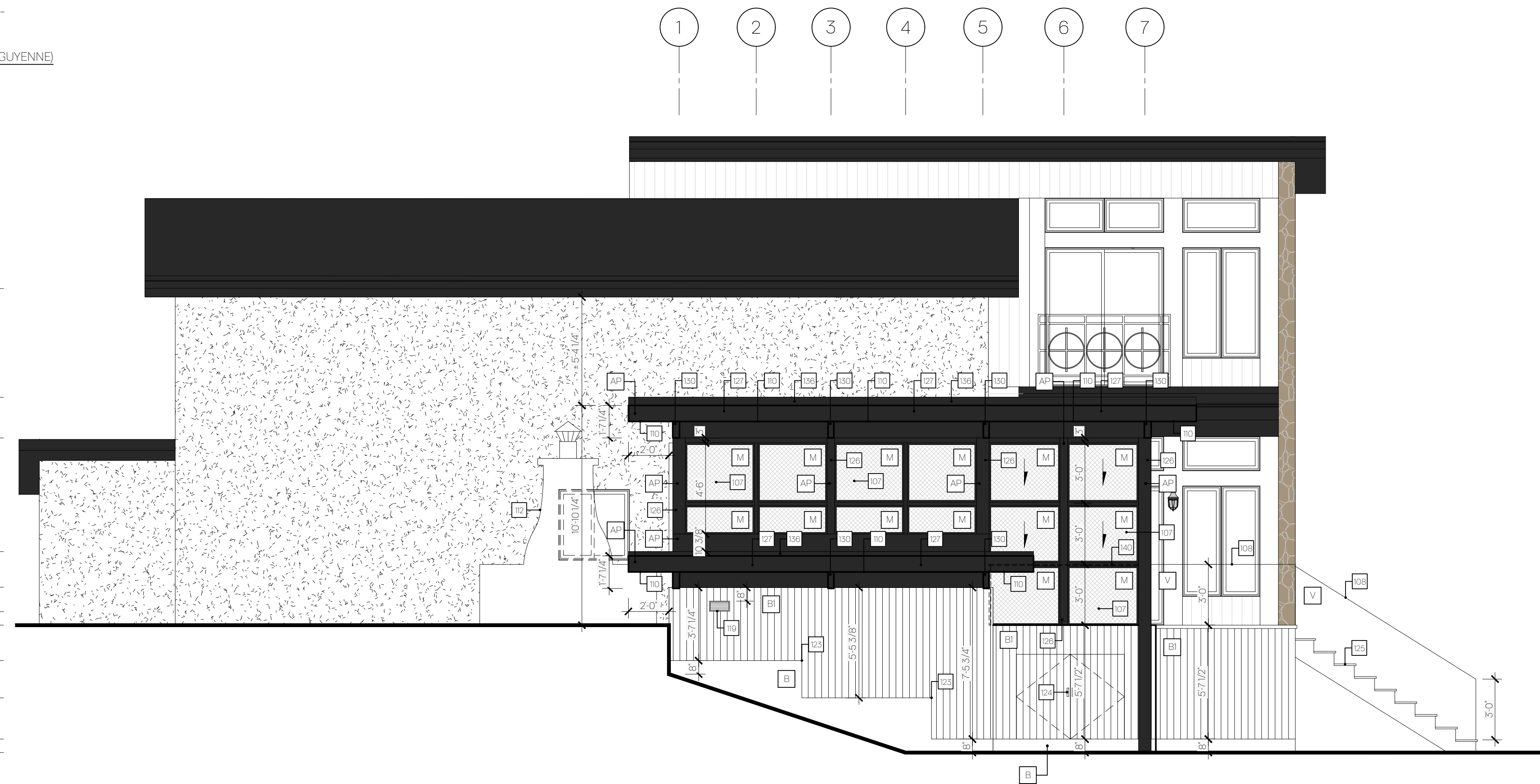

NOTES SPÉCIFIQUES AUX PLANS ET ÉLEVATIONS

- 100. TOILETTE, MODÈLE AU CHOIX DE L'ARCHITECTE.
 - 101. VANITE, MODÈLE AU CHOIX DE L'ARCHITECTE.
 - 102. BANC SUR MESURE.
 - 103. CROCHET POUR SERVITUDE.
 - 104. POUTRE EN BOIS COMPOSÉE REPOSANT SUR DES PILASTRES.
 - 105. PORTE INTÉRIEURE, 30" DE LARGEUR, HAUTEUR À VALIDER AVEC LA PENTE DE LA TOUTURE, CADRE DE BOIS ET PORTE DE BOIS EN PEUPLIER PEINT COULEUR BL.
 - 106. PORTE EXTERIEURE 35x96", CADRE EN ACIER ET PORTE PLEINE COULEUR NR.
 - 107. MOUSTOUAIRE VOIR FABRICANT.
 - 108. GARDE-CORPS EN VERRE TREMPÉ, 36" HT.
 - 109. MAIN COURANTE DE TUBULAIRE EN ACIER NOIR, DIAMÈTRE DE 1 1/2" INSTALLÉ @ 2' DU MUR, 36" HT MESURE AU NEZ DE LA MARCHÉ.
 - 110. DÉBORD DE TOIT, SOFFITE EN BOIS PEINT COULEUR NR.
 - 111. THERMOPOMPE À RELOCALISER.
 - 112. FOYER EN PIERRE EXISTANT.
 - 113. PORTE EXTERIEURE, 36" x 84", CADRE EN ACIER ET PORTE PLEINE COULEUR NR.
 - 114. PORTE PATIO EXISTANTE À CONSERVER.
 - 115. MUR DE SOUTÈNEMENT EN BLOC DE BÉTON VOIR ING.
 - 116. DRAIN FRANÇAIS.
 - 117. LIMITE DE LA DALLE @ 1/2" DU MUR DE BÉTON.
 - 118. PILIER EN BÉTON (SONOTUBE), DIAMÈTRE DE 10".
 - 119. GRILLE D'ÉVACUATION MÉCANIQUE COULEUR À COORDONNER AVEC MATÉRIAU ADJACENT.
 - 120. TABLETTE DE BÉTON 4 1/2" DE PROFONDEUR.
 - 121. EMPATTEMENT, VOIR STRUCTURE.
 - 122. SOL NON REMANIE.
 - 123. CHANGEMENT DE NIVEAU DANS LE MUR DE FONDATION.
 - 124. PORTES AVEC LOOKET EN BOIS RECOUVERT DU REVÈTEMENT BL.
 - 125. MARCHÉ EN BOIS TYPE B2.
 - 126. POTEAU EN PSL RECOUVERT DE PANNEAUX OSB 1/2" ET D'ACIER GALVANISÉ PRÉPEINT NOIR TYPE AP.
 - 127. STRUCTURE EN BOIS, 2x8.
 - 128. PLANCHE EN BOIS, 2" ÉP, PEINTE DE COULEUR BL.
 - 129. PORTE MOUSTOUAIRE À BATTANT, PRÉVOIR CHARNIÈRE SUR RESSORT, VOIR FABRICANT.
 - 130. POUTRE EN BOIS, 4x2, PEINTE EN BLANC COULEUR BL À L'INTÉRIEUR ET EN NOIR COULEUR NR À L'EXTÉRIEUR.
 - 131. PLANCHE APPARENTE PEINTE COULEUR BL.
 - 132. MOULURE EN BOIS, 2" HT, PEINTE DE COULEUR BL.
 - 133. PLINTHE EN BOIS, 1 1/2" HT, PEINTE DE COULEUR BL.
 - 134. LIMITE DU MUR DE FONDATION.
 - 135. ESCALIER EN BOIS.
 - 136. TOUTURE AVEC MEMBRANE DE FINITION GRANULÉE, HAUTE RÉSISTANCE DE RESISTO, COULEUR NOIR.
 - 137. POUTRE EN BOIS, 6x8.
 - 138. PLANCHE EN BOIS PEINTE DE COULEUR NR.
 - 139. PLANCHE EN BOIS PEINTE DE COULEUR BL.
 - 140. MAIN COURANTE EN ALUMINIUM PRÉPEINT COULEUR NOIR, PROFILÉ RECTANGULAIRE 1 1/2" x 1/2" 8' 36" DU PLANCHER.
 - 141. TABLETTE EN BÉTON, 4" DE PROFONDEUR.
- AP FASCIA EN ACIER GALVANISÉ PRÉPEINT NOIR TEL QUE GENTEX 525.
B FONDATION APPARENTE EN BÉTON.
BL COULEUR BLANC TEL QUE PEAU DE TAMBOUR DE SICO 6210-11.
BP DALLE DE BÉTON POLIÉ.
BI REVÈTEMENT EN BOIS, MODÈLE OPAQUE DE MAXI-FORÊT, PROFILÉ CONTEMPORAIN, LARGEUR DE 6", POSE VERTICALE ESSENCE D'ÉPINETTE, COULEUR BL.
B2 REVÈTEMENT DE PLANCHER EN BOIS IPE, LARGEUR DE 6", COULEUR GRISÂTRE.
M MOUSTOUAIRE.
NR COULEUR NOIR TEL QUE PRANO À OUEUE DE SICO 6210-83.
V VERRE TREMPÉ CLAIR.

RÉSIDENCE
5 AVENUE DE GUYENNE,
LOT # B-958

Consultants

Notes générales:

L'entrepreneur Général devra vérifier tous les documents et toutes les dimensions avec les conditions du chantier et signer tous plans au constructeur des plans à son pouvoir à toute modification avant de procéder à la mise en place de produits matériels, ou autres à approuver. Tous les plans doivent être vérifiés et approuvés par un ingénieur M.Q.S. Tous les éléments de structure doivent être conçus et approuvés par un ingénieur M.Q.S. Tous les documents doivent être reproduits ou utilisés à des fins autres que celles qu'ils sont originellement destinés, sauf avec l'autorisation de l'architecte.

Tout dimensionnement est indiqué selon le système impérial et à portée par rapport aux centres. Avec aucune dimension ne doit être mesurée directement sur un dessin. Un dessin de grande échelle a préséance sur un de plus petit.

L'entrepreneur doit valider les travaux conformément au Code de construction du Québec, et Code national du bâtiment. Tous les cas de dimensions ou de connexions entre cas normés et codes les exigences les plus strictes s'appliquent.

Sceau professionnel



2020-08-06

PAS POUR CONSTRUCTION
POUR INFORMATION SEULEMENT

| No. | Objet | Date |
|-----|--------------------------|------------|
| 01 | POUR INFORMATION | 31-10-2018 |
| 02 | POUR INFORMATION | 22-02-2019 |
| 03 | POUR INFORMATION | 06-03-2019 |
| 04 | POUR INFORMATION | 11-07-2019 |
| 05 | POUR INFORMATION | 30-08-2019 |
| 06 | POUR PERMIS | 10-09-2019 |
| 07 | POUR SOUMISSION 01 | 25-09-2019 |
| 08 | POUR SOUMISSION 02 | 27-01-2020 |
| 09 | POUR PERMIS | 16-07-2020 |
| 10 | POUR PERMIS - REVISION 1 | 03-08-2020 |

Client

JEAN-PHILIPPE LABEL

Titre du dessin

ÉLEVATIONS NORD ET OUEST

| | |
|---------------------|-------------------------|
| Dessiné par V.T. | Conçu par M.M. |
| Vérifié par M.M. | Echelle 1/4" = 1'-0" |
| | Contrat 18115-RCM |

A300

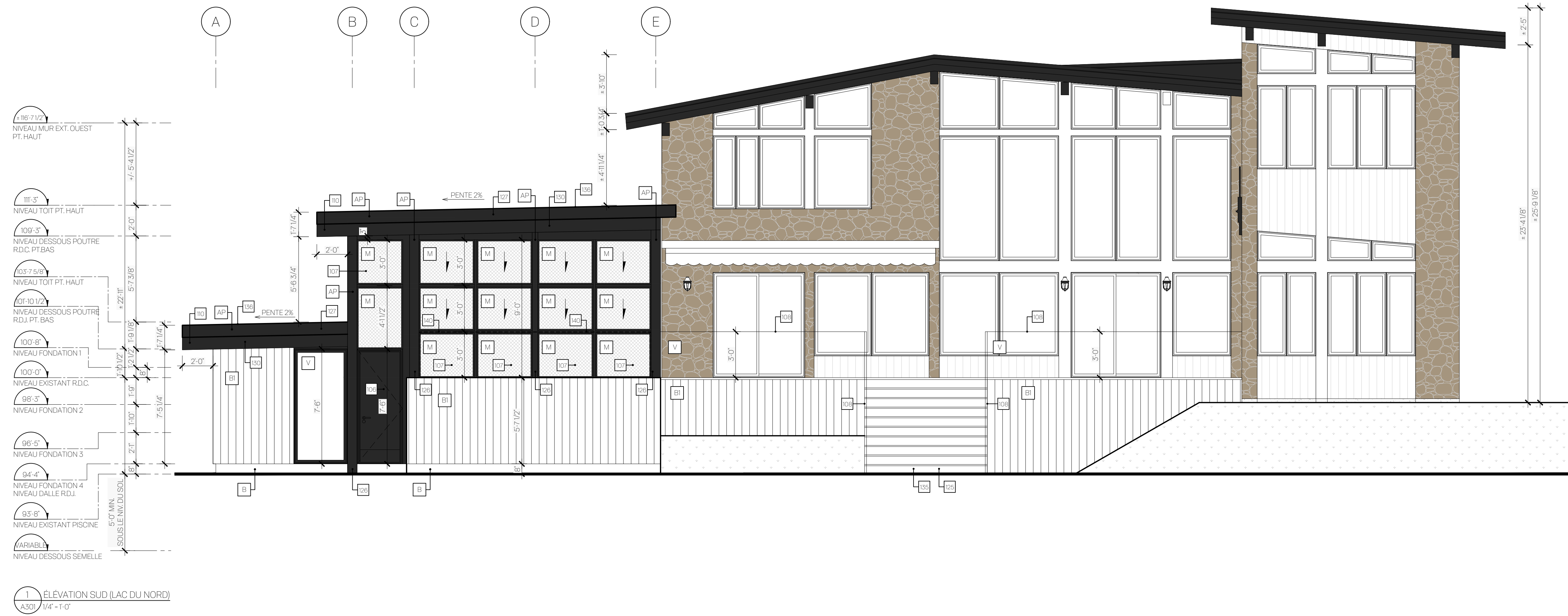

NOTES SPÉCIFIQUES AUX PLANS ET ÉLÉVATIONS

- 100. TOILETTE MODÈLE AU CHOIX DE L'ARCHITECTE.
- 101. VANITE MODÈLE AU CHOIX DE L'ARCHITECTE.
- 102. BANC SUR MESURE.
- 103. CROCHET POUR SERVIETTE.
- 104. POUTRE EN BOIS COMPOSÉE REPOSANT SUR DES PILASTRES.
- 105. POUTRE INTERIEURE, 30" DE LARGEUR, HAUTEUR À VALIDER AVEC LA PENTE DE LA TOITURE. CADRE DE BOIS ET PORTE DE BOIS EN PEUPLIER PEINT COULEUR BL.
- 106. PORTE EXTERIEURE 36"x84" CADRE EN ACIER ET PORTE PLEINE, COULEUR NR.
- 107. MOUSTOUJAIRE VOIR FABRICANT.
- 108. GARDE-CORPS EN VERRE TREMPÉ, 36" HT.
- 109. MAIN COURANTE DE TUBULAIRE EN ACIER NOIR, DIAMÈTRE DE 1 1/2" Ø INSTALLÉ @ 2' DU MUR, 36" HT MESURÉ AU NEZ DE LA MARCHÉ.
- 110. DÉBORD DE TOIT, SOFFITE EN BOIS PEINT COULEUR NR.
- 111. THERMOPOMPE À RÉCÉLALISER.
- 112. FOYER EN PIERRE EXISTANT.
- 113. PORTE EXTERIEURE, 36" x 84", CADRE EN ACIER ET PORTE PLEINE, COULEUR NR.
- 114. PORTE PATIO EXISTANTE, À CONSERVER.
- 115. MUR DE SOUTÈNEMENT EN BLOC DE BÉTON, VOIR ING.
- 116. DRAIN FRANÇAIS.
- 117. LIMITE DE LA DALLE @ 1/2" DU MUR DE BÉTON.
- 118. PILIER EN BÉTON (SONOTUB), DIAMÈTRE DE 10".
- 119. GRILLE D'ÉVACUATION MÉCANIQUE, COULEUR À COORDONNER AVEC MATÉRIAU ADJACENT.
- 120. TABLETTE DE BÉTON, 4 1/2" DE PROFONDEUR.
- 121. EMPATTEMENT, VOIR STRUCTURE.

- 122. SOL NON REMANIÉ.
- 123. CHANGEMENT DE NIVEAU DANS LE MUR DE FONDATION.
- 124. PORTES AVEC LOCKET EN BOIS RECOUVERT DU REVÈTEMENT BL.
- 125. MARCHÉ EN BOIS TYPE B2.
- 126. POTEAU EN PSL RECOUVERT DE PANNELAUX OSB 1/2" ET D'ACIER GALVANISÉ PRÉPEINT NOIR TYPE AP.
- 127. STRUCTURE EN BOIS, 2x8.
- 128. PLANCHE EN BOIS, 2" EP, PEINT DE COULEUR BL.
- 129. PORTE MOUSTOUJAIRE À BATTANT, FREZ-VOIR CHARNIÈRE SUR RESSORT, VOIR FABRICANT.
- 130. POUTRE EN BOIS, 4x2, PENTE EN BLANC COULEUR BL À L'INTERIEUR ET EN NOIR COULEUR NR À L'EXTERIEUR.
- 131. PLANCHE APPARENTE PEINT COULEUR BL.
- 132. MOULURE EN BOIS, 2" HT, PEINT DE COULEUR BL.
- 133. PLINTE EN BOIS, 1/2" HT, PEINT DE COULEUR BL.
- 134. LIMITE DU MUR DE FONDATION.
- 135. ESCALIER EN BOIS.
- 136. TOITURE AVEC MEMBRANE DE FINITION GRANULÉE, HAUTE RÉSISTANCE DE RESISTO, COULEUR NOIR.
- 137. POUTRE EN BOIS, 8x8.
- 138. PLANCHE EN BOIS PEINT DE COULEUR NR.
- 139. PLANCHE EN BOIS PENTE DE COULEUR BL.
- 140. MAIN COURANTE EN ALUMINIUM PRÉPEINT COULEUR NOIR, PROFILÉ RECTANGULAIRE 1 1/2" x 1/2" @ 36" DU PLANCHER.
- 141. TARI FTTT EN BÉTON, 4" DE PROFONDEUR.

- BL: TABLETTE EN BÉTON, 4" DE PROFONDEUR.
- AP: FASCIA EN ACIER GALVANISÉ PRÉPEINT NOIR TEL QUE GENTEX 525.
- B: FONDATION APPARENTE EN BÉTON.
- BL: COULEUR BLANC TEL QUE PEAU DE TAMBOUR DE SICO 6210-11.
- BP: DALLE DE BÉTON POLIÉ.
- BI: REVÈTEMENT EN BOIS, MODÈLE D'ÉPAVE DE MAXI-FORÊT, PROFILÉ CONTEMPORAIN, LARGEUR DE 6", POSE VERTICALE, ESSENCE D'ÉPINETTE COULEUR BL.
- B2: REVÈTEMENT DE PLANCHER EN BOIS (PE), LARGEUR DE 6", COULEUR GRISÂTRE.
- M: MOUSTOUJAIRE.
- NR: COULEUR NOIR TEL QUE PIANO À QUEUE DE SICO 6210-83.
- V: VERRE TREMPÉ CLAIR.

RÉSIDENCE
5 AVENUE DE GUYENNE,
LOT # B-955

Consultants

Notes générales:
L'entrepreneur Général devra vérifier tous les documents et toutes les dimensions avec les conditions du chantier et signer tous plans au constructeur des plans à son pouvoir à toute modification avant de procéder à la mise en œuvre de produits manufacturés ou autres à acheter. Tous les matériaux recommandés en fonction de la mise en œuvre de produits manufacturés ou autres à acheter. Tous les matériaux recommandés en fonction de la mise en œuvre de produits manufacturés ou autres à acheter. Tous les matériaux recommandés en fonction de la mise en œuvre de produits manufacturés ou autres à acheter. Tous les matériaux recommandés en fonction de la mise en œuvre de produits manufacturés ou autres à acheter.

Sceau professionnel



PAS POUR CONSTRUCTION
POUR INFORMATION SEULEMENT

| No. | Objet | Date |
|-----|--------------------------|------------|
| 01 | POUR INFORMATION | 31-10-2018 |
| 02 | POUR INFORMATION | 22-02-2019 |
| 03 | POUR INFORMATION | 06-03-2019 |
| 04 | POUR INFORMATION | 11-07-2019 |
| 05 | POUR INFORMATION | 30-08-2019 |
| 06 | POUR PERMIS | 10-09-2019 |
| 07 | POUR SOUMISSION 01 | 25-09-2019 |
| 08 | POUR SOUMISSION 02 | 27-01-2020 |
| 09 | POUR PERMIS | 16-07-2020 |
| 10 | POUR PERMIS - REVISION 1 | 03-08-2020 |

Client
JEAN-PHILIPPE LABEL

Titre du dessin
ÉLÉVATION SUD

| | |
|---------------------|-------------------------|
| Dessiné par V.T. | Conçu par M.M. |
| Vérifié par M.M. | Echelle 1/4" = 1'-0" |
| | Contrat 18115-RCM |

A 3 0 1

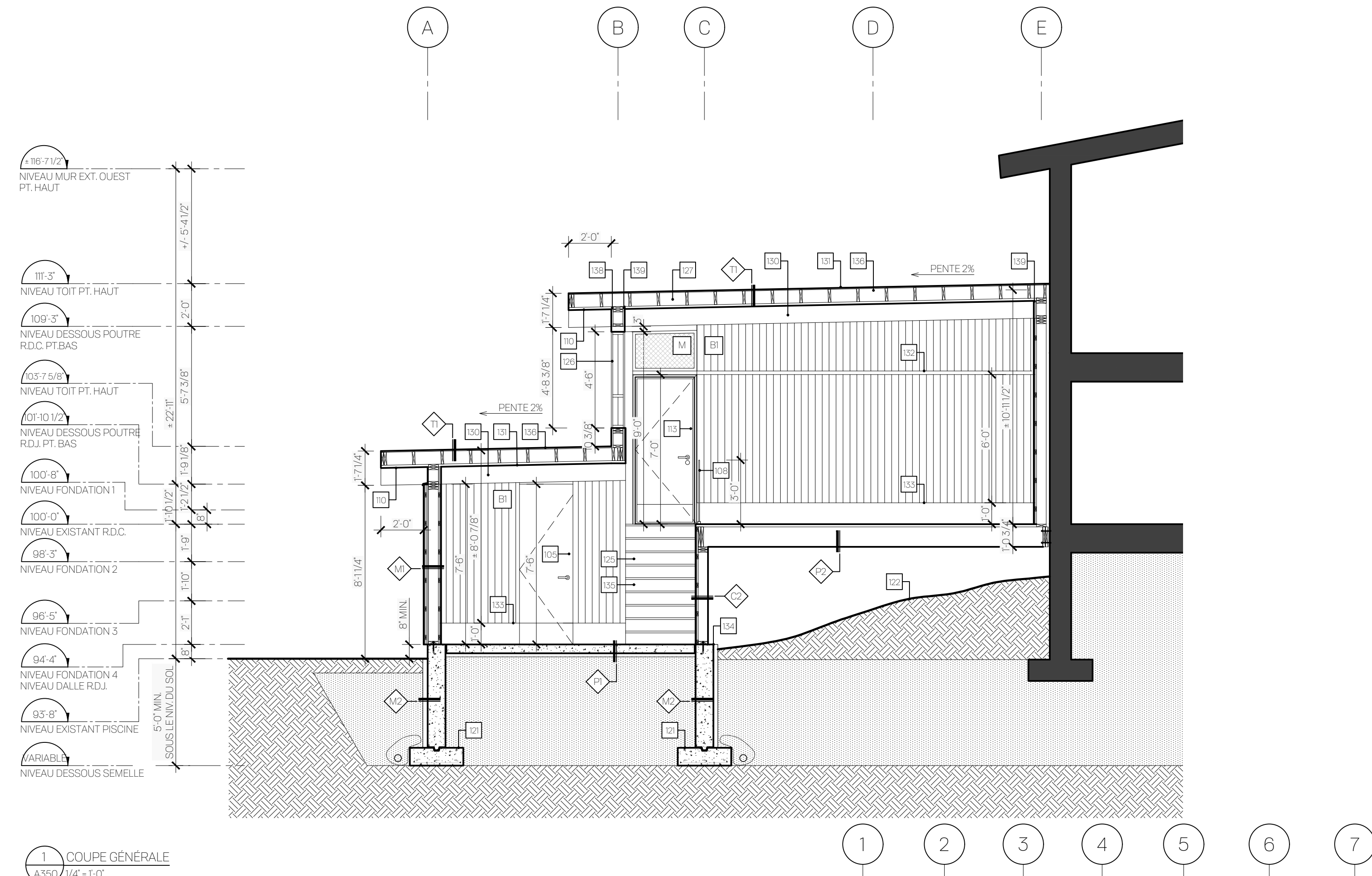

1 COUPE GÉNÉRALE
A350 1/4" = 1'-0"

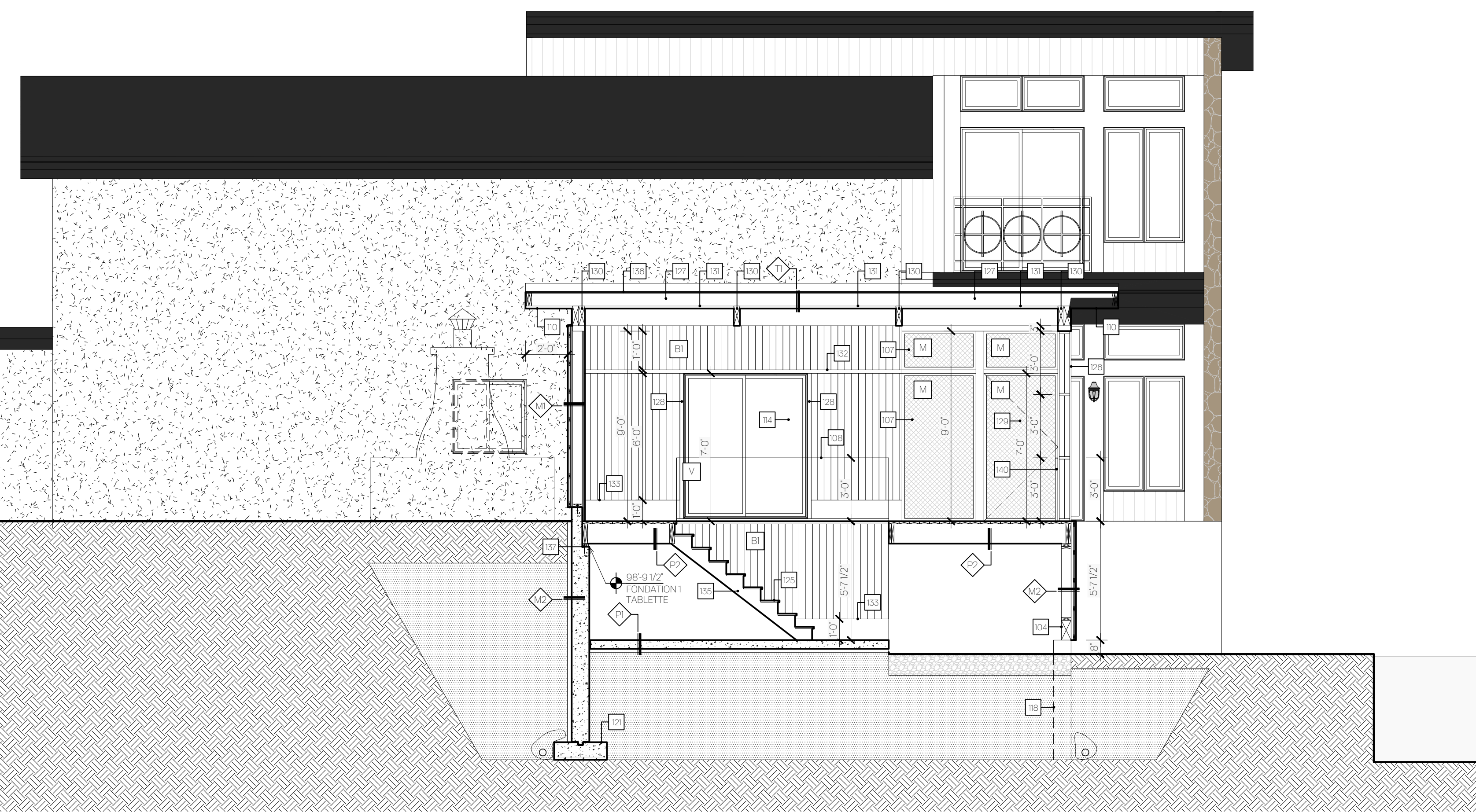

2 COUPE GÉNÉRALE
A350 1/4" = 1'-0"

NOTES SPÉCIFIQUES AUX PLANS ET ÉLÉVATIONS

- 100. TOILETTE. MODÈLE AU CHOIX DE L'ARCHITECTE.
- 101. VANITE. MODÈLE AU CHOIX DE L'ARCHITECTE.
- 102. BANC SUR MESURE.
- 103. CROCHET POUR SERVIETTE.
- 104. POUTRE EN BOIS COMPOSÉE REPOSANT SUR DES PLASTRES.
- 105. PORTE INTÉRIEURE. 30" DE LARGEUR, HAUTEUR À VALIDER AVEC LA PENTE DE LA TOITURE. CADRE DE BOIS ET PORTE DE BOIS EN PEUPLIER PEINT COULEUR BL.
- 106. PORTE EXTÉRIEURE 35x96", CADRE EN ACIER ET PORTE PLEINE COULEUR NR.
- 107. MOUSTIQUE. VOIR FABRICANT.
- 108. GARDE-CORPS EN VERRE TREMPÉ 36" HT.
- 109. MAIN COURANTE DE TUBULAIRE EN ACIER NOIR DIAMÈTRE DE 1 1/2" INSTALLÉ @ 2' DU MUR. 36" HT MESURE AU NEZ DE LA MARCHE.
- 110. DÉBORD DE TOIT. SOFFITE EN BOIS PEINT COULEUR NR.
- 111. THERMOPOMPE À RELOCALISER.
- 112. FOYER EN PIERRE EXISTANT.
- 113. PORTE EXTÉRIEURE. 36" x 64". CADRE EN ACIER ET PORTE PLEINE COULEUR NR.
- 114. PORTE PATIO EXISTANTE À CONSERVER.
- 115. MUR DE SOUTÈNEMENT EN BLOC DE BÉTON. VOIR ING.
- 116. DRAIN FRANÇAIS.
- 117. LIMITE DE LA DALLE @ 1/2" DU MUR DE BÉTON.
- 118. PILIER EN BÉTON (SONOTUBE) DIAMÈTRE DE 10".
- 119. GRILLE D'ÉVACUATION MÉCANIQUE. COULEUR À COORDONNER AVEC MATÉRIAU ADJACENT.
- 120. TABLETTE DE BÉTON. 4 1/2" DE PROFONDEUR.
- 121. EMPATTEMENT. VOIR STRUCTURE.
- 122. SOL NON REMANIÉ.
- 123. CHANGEMENT DE NIVEAU DANS LE MUR DE FONDATION.
- 124. PORTES AVEC LOCKET EN BOIS RECOUVERT DU REVÊTEMENT BL.
- 125. MARCHE EN BOIS TYPE B2.
- 126. POTEAU EN PSL RECOUVERT DE PANNELUX OSB 1/2" ET DACIER GALVANISÉ PRÉPEINT NOIR TYPE AP.
- 127. STRUCTURE EN BOIS. 2x6.
- 128. PLANCHE EN BOIS. 2" EP. PEINTE DE COULEUR BL.
- 129. PORTE MOUSTIQUE À BATTANT. PRÉVOIR CHARNIÈRE SUR RESSORT. VOIR FABRICANT.
- 130. POUTRE EN BOIS. 4x12. PEINTE EN BLANC COULEUR BL À L'INTÉRIEUR ET EN NOIR COULEUR NR À L'EXTÉRIEUR.
- 131. PLANCHE APPARENTE PEINTE COULEUR BL.
- 132. MOULURE EN BOIS. 2" HT. PEINTE DE COULEUR BL.
- 133. PLINTE EN BOIS. 12" HT. PEINTE DE COULEUR BL.
- 134. LIMITE DU MUR DE FONDATION.
- 135. ESCALIER EN BOIS.
- 136. TOITURE AVEC MEMBRANE DE FINITION GRANULÉE, HAUTE RÉSISTANCE DE RESISTO. COULEUR NOIR.
- 137. POUTRE EN BOIS. 8x8.
- 138. PLANCHE EN BOIS PEINTE DE COULEUR NR.
- 139. PLANCHE EN BOIS PEINTE DE COULEUR BL.
- 140. MAIN COURANTE EN ALUMINIUM PRÉPEINT COULEUR NOIR. PROFIL RECTANGULAIRE 1 1/2" x 1/2" @ 36" DE PIANCHER.
- 141. TABLETTE EN BÉTON. 4" DE PROFONDEUR.

- AP FASCIA EN ACIER GALVANISÉ PRÉPEINT NOIR TEL QUE GENTEK 525.
- B FONDATION APPARENTE EN BÉTON.
- BL COULEUR BLANC TEL QUE PEAU DE TAMBOUR DE SICO 6210-11.
- BP DALLE DE BÉTON POLIE.
- BT REVÊTEMENT EN BOIS. MODÈLE OPAQUE DE MAXI-FORÊT. PROFILÉ CONTEMPORAIN. LARGEUR DE 6". POSE VERTICALE. ESSENCE D'ÉPINETTE. COULEUR BL.
- B2 REVÊTEMENT DE PIANCHER EN BOIS IPE. LARGEUR DE 6". COULEUR GRISÂTRE.
- M MOUSTIQUE.
- NR COULEUR NOIR TEL QUE PIANO À QUEUE DE SICO 6210-83.
- V VERRE TREMPÉ CLAIR.

RÉSIDENCE
5 AVENUE DE GUYENNE,
LOT # B-958

Consultants

Notes générales:
L'entrepreneur Général devra vérifier tous les documents et toutes les dimensions avec les conditions du chantier et signer tous plans au constructeur des plans à son pouvoir à toute modification avant de procéder à la mise en œuvre de produits manufacturés ou autres de quelque nature que ce soit. Toute modification doit être approuvée par le maître de l'ouvrage et le maître de l'œuvre. Toute modification doit être approuvée par le maître de l'ouvrage et le maître de l'œuvre. Toute modification doit être approuvée par le maître de l'ouvrage et le maître de l'œuvre. Toute modification doit être approuvée par le maître de l'ouvrage et le maître de l'œuvre.

Sceau professionnel



2020-08-06

PAS POUR CONSTRUCTION
POUR INFORMATION SEULEMENT

| No. | Objet | Date |
|-----|--------------------------|------------|
| 01 | POUR INFORMATION | 31-10-2018 |
| 02 | POUR INFORMATION | 22-02-2019 |
| 03 | POUR INFORMATION | 06-03-2019 |
| 04 | POUR INFORMATION | 11-07-2019 |
| 05 | POUR INFORMATION | 30-08-2019 |
| 06 | POUR PERMIS | 10-09-2019 |
| 07 | POUR SOUMISSION 01 | 25-09-2019 |
| 08 | POUR SOUMISSION 02 | 27-01-2020 |
| 09 | POUR PERMIS | 16-07-2020 |
| 10 | POUR PERMIS - REVISION 1 | 03-08-2020 |

Client
JEAN-PHILIPPE LABEL

Titre du dessin
COUPES GÉNÉRALES

| | |
|---------------------|-------------------------|
| Dessiné par V.T. | Conçu par M.M. |
| Vérifié par M.M. | Echelle 1/4" = 1'-0" |
| | Contrat 18115-RCM |

A350

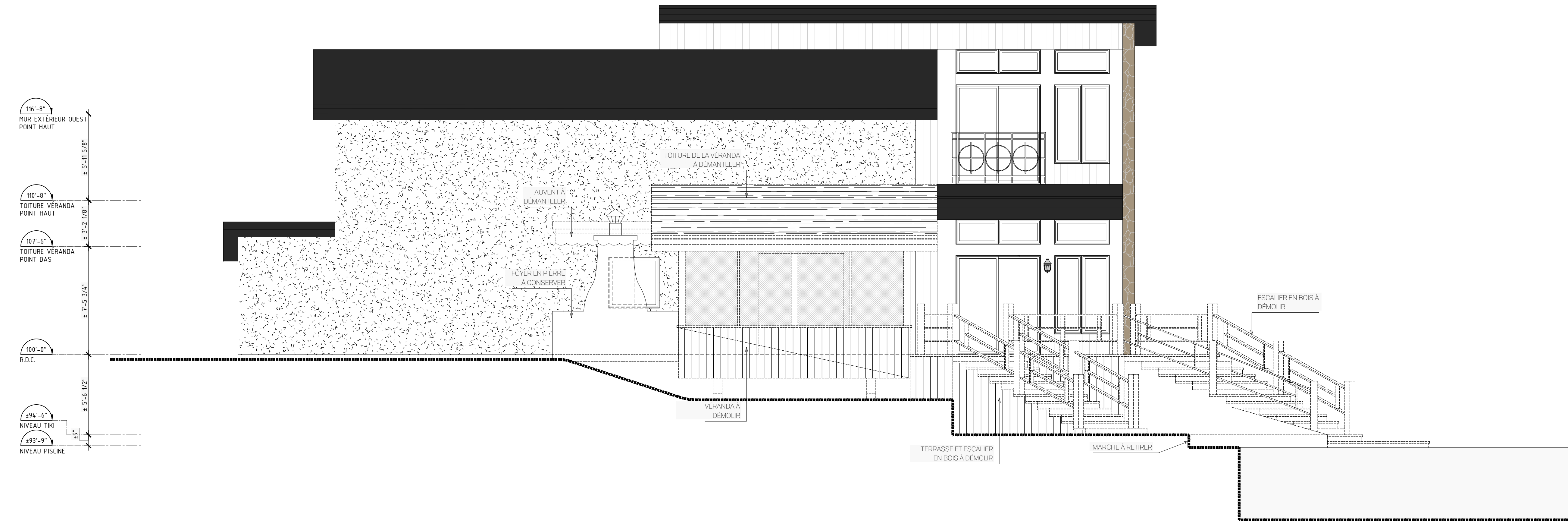

RÉSIDENCE
5 AVENUE DE GUYENNE,
LOT # B-958

Consultants

Notes générales:

L'entrepreneur Général devra vérifier tous les documents et toutes les dimensions avec les conditions du chantier et agréer toute erreur ou contradiction des plans. Il doit procéder à toute vérification d'usage avant de procéder à la mise en œuvre de produits manufacturés ou autres et approuver tous les équipements nécessaires.
Le plan de travail comprend toutes les références aux détails, plans et recommandations du ou des experts de la construction et des professionnels de la construction ou de la réparation.
Tous les éléments de structure doivent être conçus et approuvés par un ingénieur (M.Q.).
Tous les plans et documents doivent être reproduits ou utilisés à des fins autres que celles qui sont originellement citées, sauf avec l'autorisation de l'architecte.
Tous les dimensions sont indiqués selon le système impérial et la priorité par rapport aux décimales. Avec aucune dimension ne doit être mesurée directement sur un dessin. Un dessin de grande échelle prendra sur un de plus petit.
L'entrepreneur doit vérifier les travaux conformément au Code de construction du Québec et Code national du bâtiment. Dans le cas de dimensions ou de contradictions entre ces normes et celles des exigences les plus strictes s'appliquent.

Scsso professionnel



2020-08-06

**PAS POUR CONSTRUCTION
POUR INFORMATION SEULEMENT**

| No. | Objet | Date |
|-----|--------------------------|------------|
| 01 | POUR INFORMATION | 31-10-2018 |
| 02 | POUR INFORMATION | 22-02-2019 |
| 03 | POUR INFORMATION | 06-03-2019 |
| 04 | POUR INFORMATION | 11-07-2019 |
| 05 | POUR INFORMATION | 30-08-2019 |
| 06 | POUR PERMIS | 10-09-2019 |
| 07 | POUR SOUMISSION 01 | 25-09-2019 |
| 08 | POUR SOUMISSION 02 | 27-01-2020 |
| 09 | POUR PERMIS | 16-07-2020 |
| 10 | POUR PERMIS - REVISION 1 | 03-08-2020 |

Client
JEAN-PHILIPPE LABEL

Titre du dessin
ÉLÉVATIONS EXISTANT

Dessiné par
V.T.
Conçu par
M.M.

Vérifié par
M.M.
Echelle
1/4" = 1'-0"

Contrat
18115-RCM

AE300