

- 1) Fenestration Couleur Blanche
- 2) Débardement du Toit en asphalte

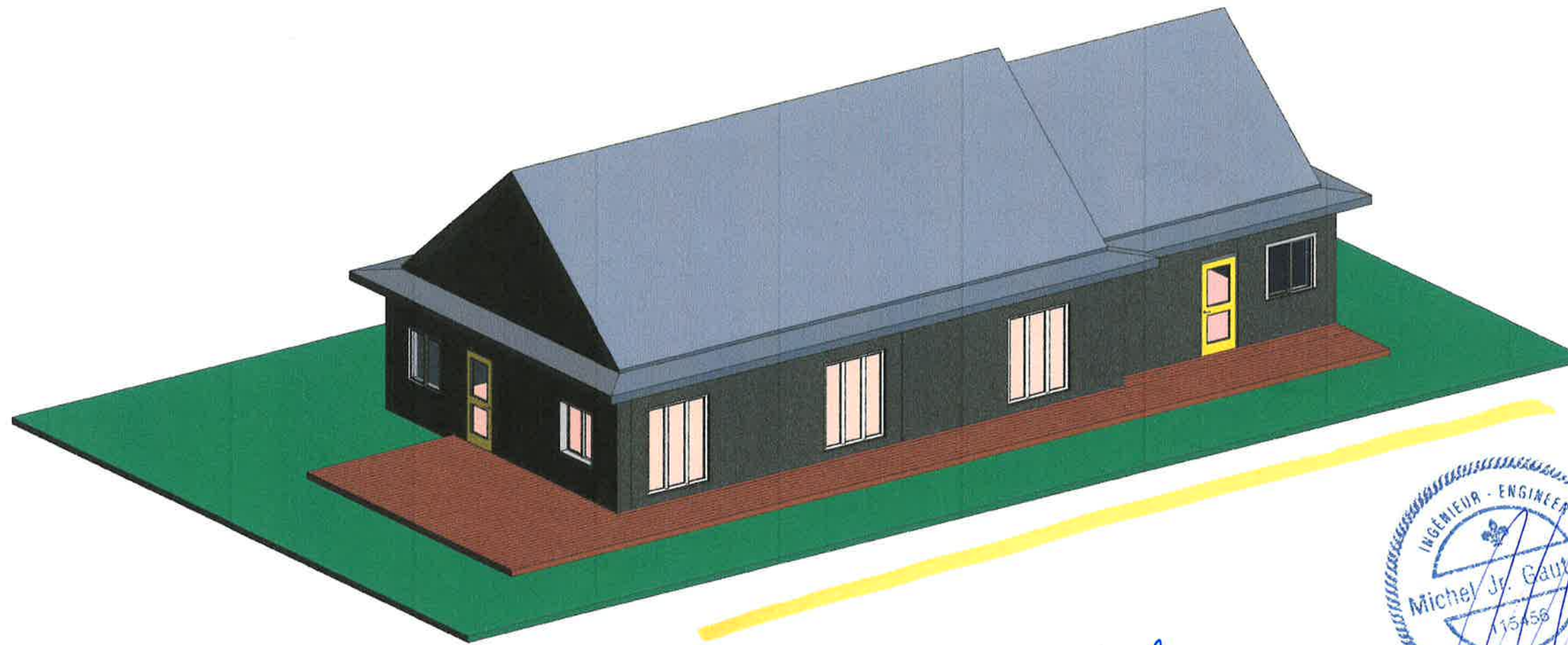

Vue vers le lac.



4254, Rue de Lorimier, Montréal (QC) H2H 2B1  
Tel: (514) 946-9007

**Client**  
60 Rue de L'Estérel  
Estérel  
Modification de la maison

No.	Description	Date

Vue 3D - Existant		
Projet #	2020-06-Estérel	A101
Date	17 Juin 2020	
Dessiné par	Yves Le Maouté	Echelle
Vérifié par	Michel Gauthier	

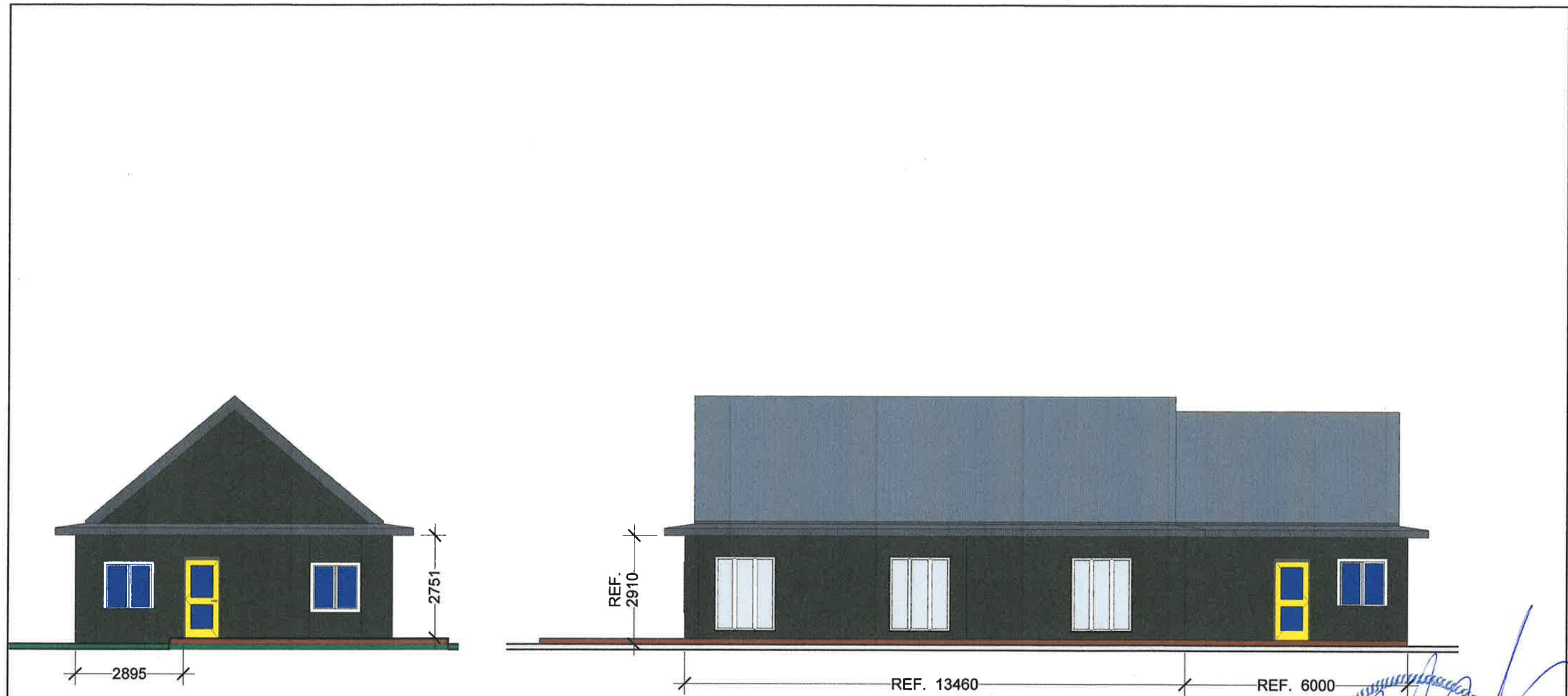

Vue vers lac

MICHEL J. GAUTHIER - ENGINEER  
 Michel J. Gauthier  
 1993  
 QUEBEC  
 2020

**MIMAZA**  
 CONSULTANT  
 4254, Rue de Lorimier, Montréal (QC) H2H 2B1  
 Tel: (514) 946-9007

**Client**  
 60 Rue de L'Estérel  
 Estérel  
 Modification de la maison

No.	Description	Date

Vue en Élévation - Existant		
Projet #	2020-06-Estérel	A102
Date	17 Juin 2020	
Dessiné par	Yves Le Maoute	Echelle 1 : 100
Vérifié par	Michel Gauthier	

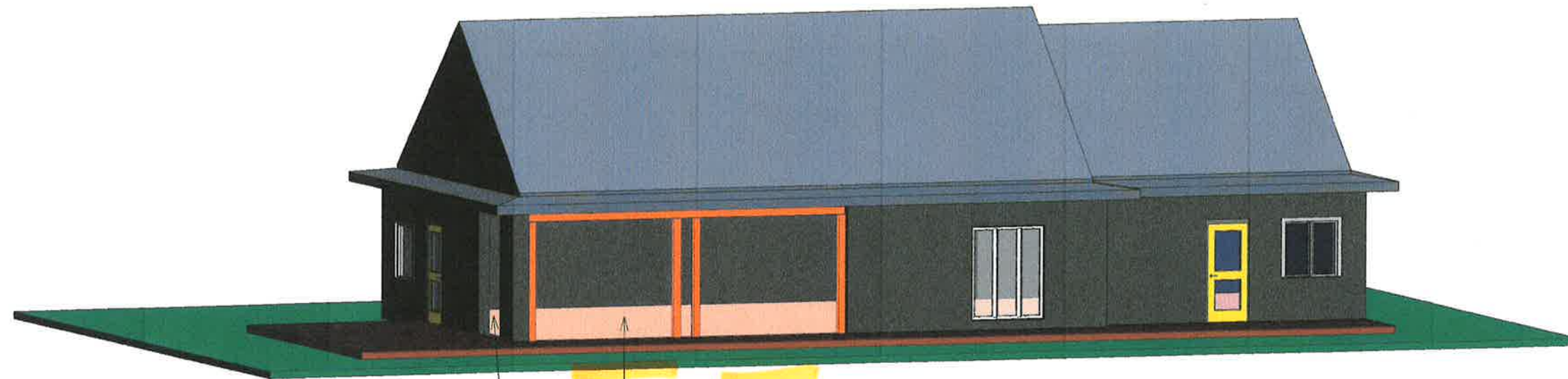

OUVRIR LE MUR, INSTALLER LA NOUVELLE STRUTURE  
POUR LES NOUVELLES PORTES PATIO

OUVRIR LE MUR POUR INSTALLER LA  
NOUVELLE PORTE OSCILLO BATANTE

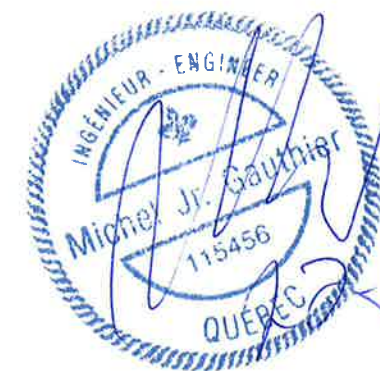

*Vue Jus Lac*



4254, Rue de Lorimier, Montréal (QC) H2H 2B1  
Tel: (514) 946-9007

**Client**  
60 Rue de L'Estérel  
Estérel  
Modification de la maison

No.	Description	Date

Vue 3D - Démolition		
Projet #	2020-06-Estérel	A201
Date	17 Juin 2020	
Dessiné par	Author	Echelle
Vérifié par	Checker	

ce

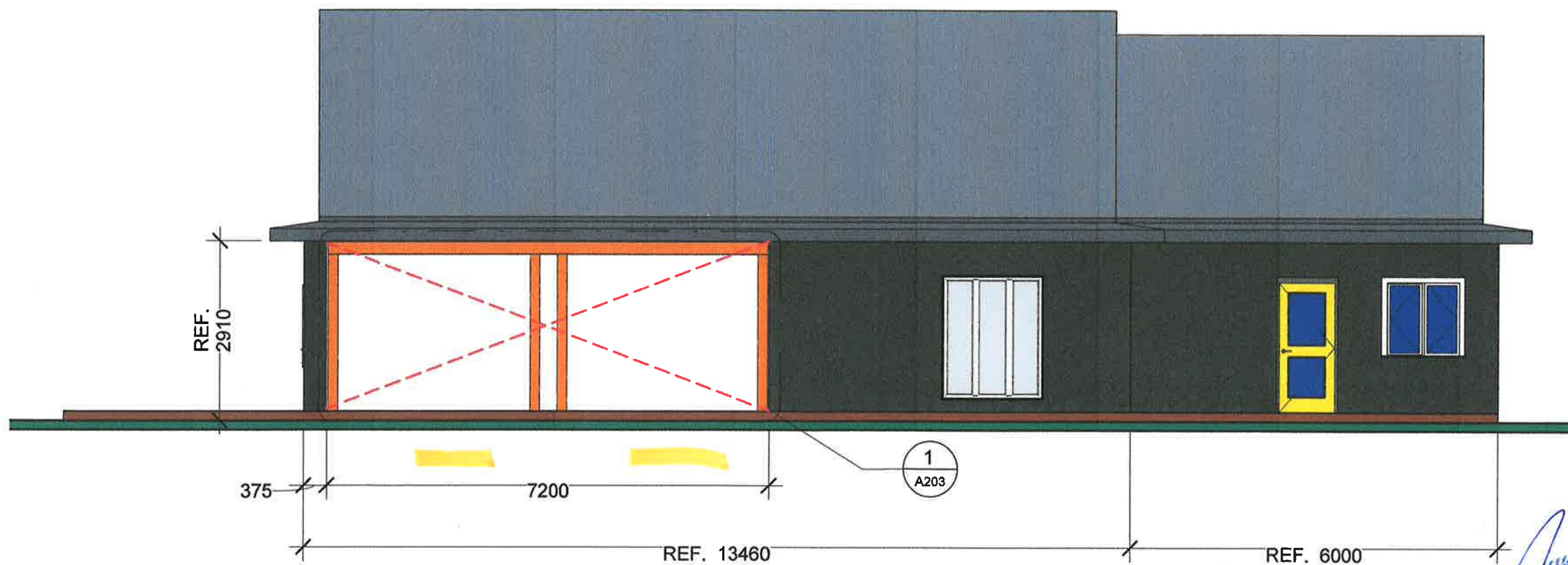

VUE EN ÉLÉVATION

*Vue Vers Lac*

OUVRIR LE MUR ET INSTALLER LA NOUVELLE STRUTURE POUR LES NOUVELLES PORTES PATIO

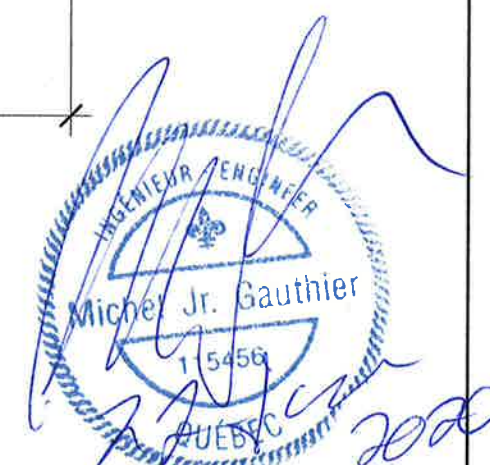

4254, Rue de Lorimier, Montréal (QC) H2H 2B1  
Tel: (514) 946-9007

**Client**  
60 Rue de L'Estérel  
Estérel  
Modification de la maison

No.	Description	Date

Vue en Élévation - Démolition		
Projet #	2020-06-Estérel	A202
Date	17 Juin 2020	
Dessiné par	Yves Le Maoute	Echelle 1 : 75
Vérifié par	Michel Gauthier	

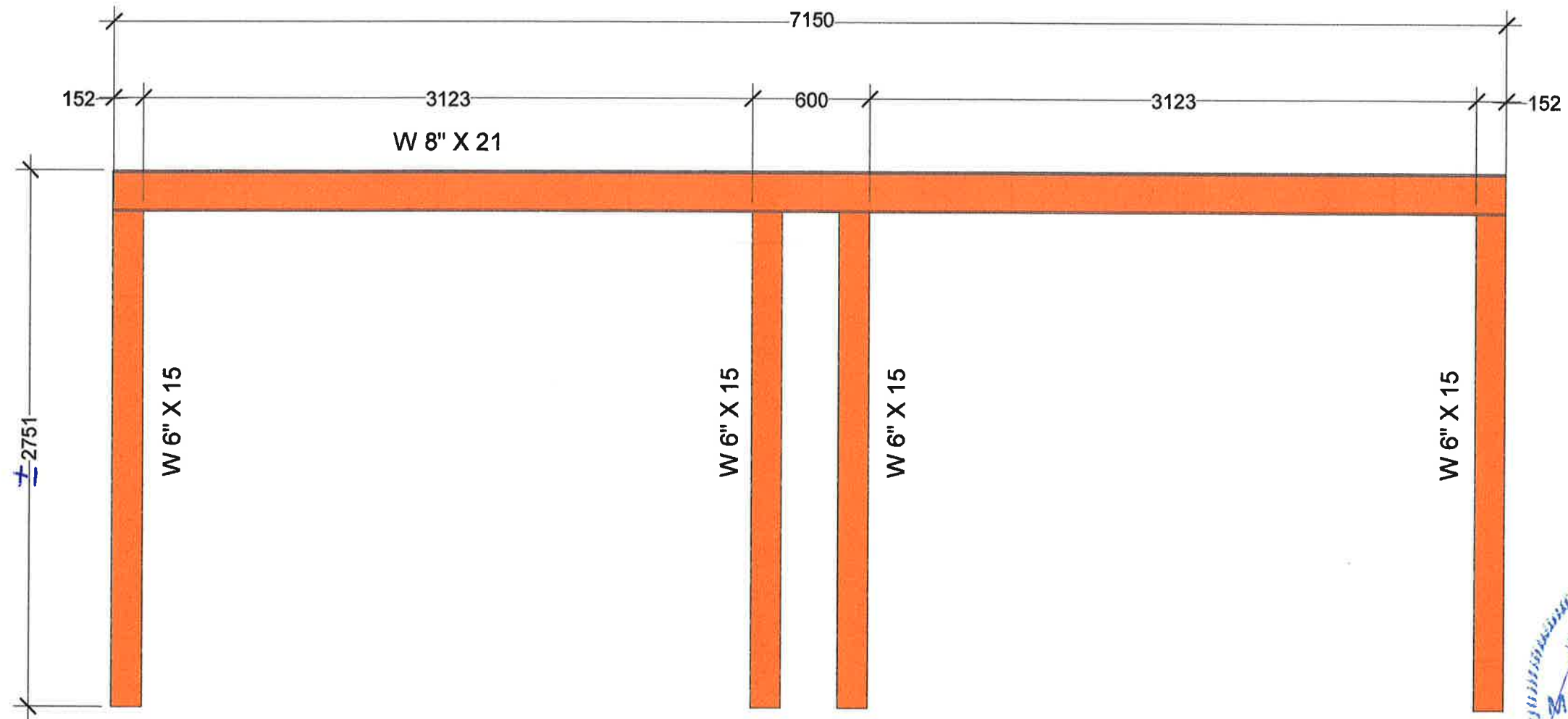

INGÉNIEUR / ENGINEER  
 Michel J. Gauthier  
 115456  
 QUÉBEC

VUE EN ÉLÉVATION DE LA NOUVELLE STRUCTURE POUR LES PORTES PATIO

**MIMAZA**  
 CONSULTANT  
 4254, Rue de Lorimier, Montréal (QC) H2H 2B1  
 Tel: (514) 946-9007

**Client**  
 60 Rue de L'Estérel  
 Estérel  
 Modification de la maison

No.	Description	Date

Vue en Élévation - Nouvelle Structure		
Projet #	2020-06-Estérel	A203
Date	17 Juin 2020	
Dessiné par	Author	Echelle 1 : 25
Vérifié par	Checker	

CR



NOUVELLES PORTES PATIO (3 SECTIONS)

HAUTEUR FINALE  
 Selon Tête de Fenêtre  
 Voisine

VUE EN ÉLÉVATION

INGÉNIEUR - ENGINEER  
 Michel J. Gauthier  
 119455  
 QUÉBEC



4254, Rue de Lorimier, Montréal (QC) H2H 2B1  
 Tel: (514) 946-9007

**Client**  
 60 Rue de L'Estérel  
 Estérel  
 Modification de la maison

No.	Description	Date

Vue en Élévation - Nouvelles Portes Patio		
Projet #	2020-06-Estérel	A204
Date	17 Juin 2020	
Dessiné par	Yves Le Maoute	Echelle 1 : 75
Vérifié par	Michel Gauthier	

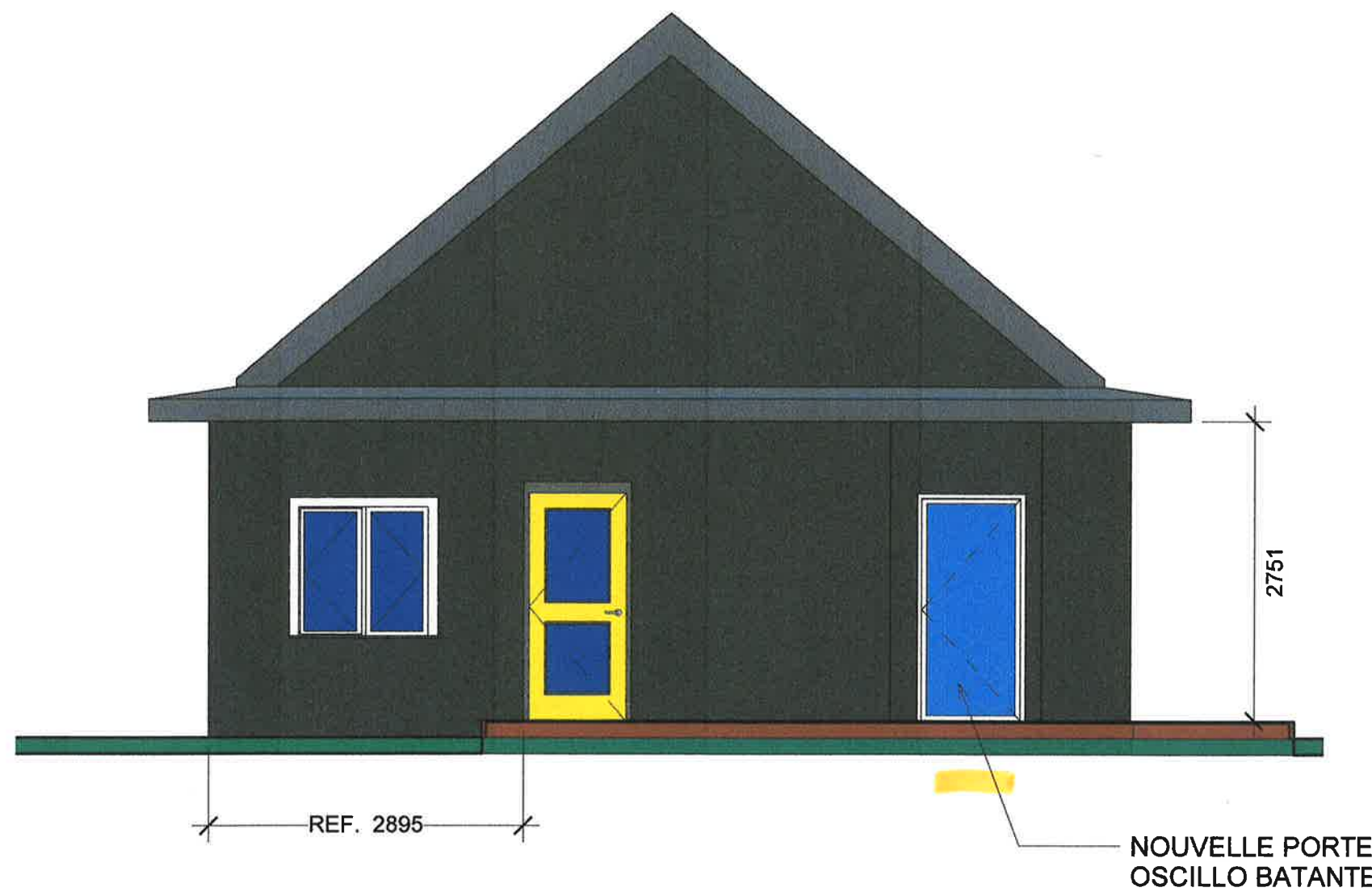

VUE DE PROFIL  
*Vue Estérel (Rue)*

*Michel J. Gauthier*  
 15456  
 QUÉBEC

**MIMAZA**  
 CONSULTANT

4254, Rue de Lorimier, Montréal (QC) H2H 2B1  
 Tel: (514) 946-9007

**Client**  
 60 Rue de L'Estérel  
 Estérel  
 Modification de la maison

No.	Description	Date

Vue de Profil - Nouvelle porte		
Projet #	2020-06-Estérel	A205
Date	06/17/20	
Dessiné par	Author	Echelle 1 : 50
Vérifié par	Checker	

Or

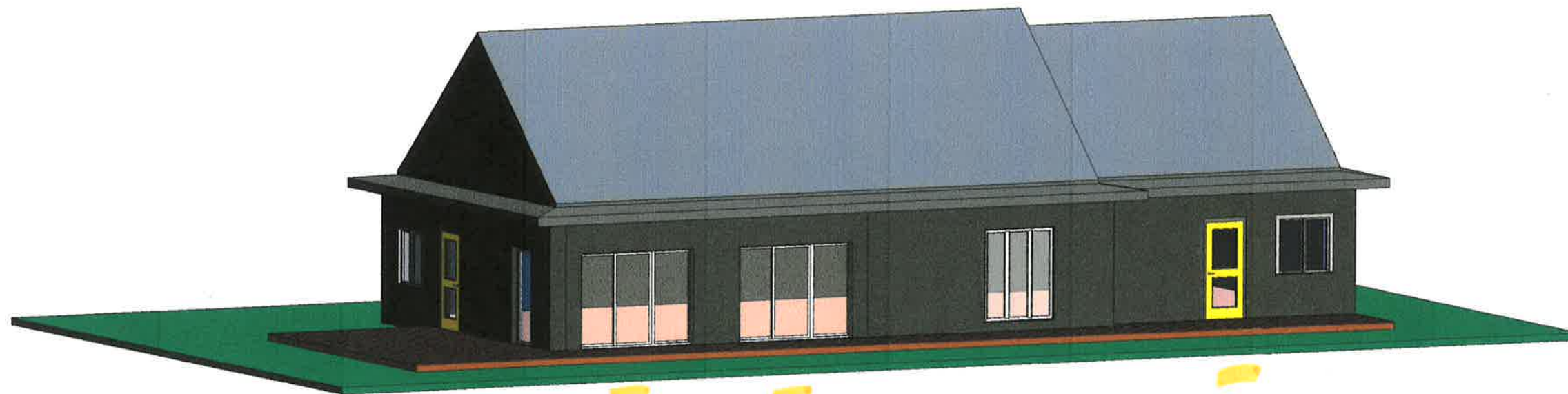

Vue vers lac



4254, Rue de Lorimier, Montréal (QC) H2H 2B1  
Tel: (514) 946-9007

**Client**  
60 Rue de L'Estérel  
Estérel  
Modification de la maison

No.	Description	Date

<b>3D -Avec les 3 nouvelles Portes</b>		
Projet #	2020-06-Estérel	<b>A206</b>
Date	06/17/20	
Dessiné par	Yves Le Maute	Echelle
Vérifié par	Michel Gauthier	



OL

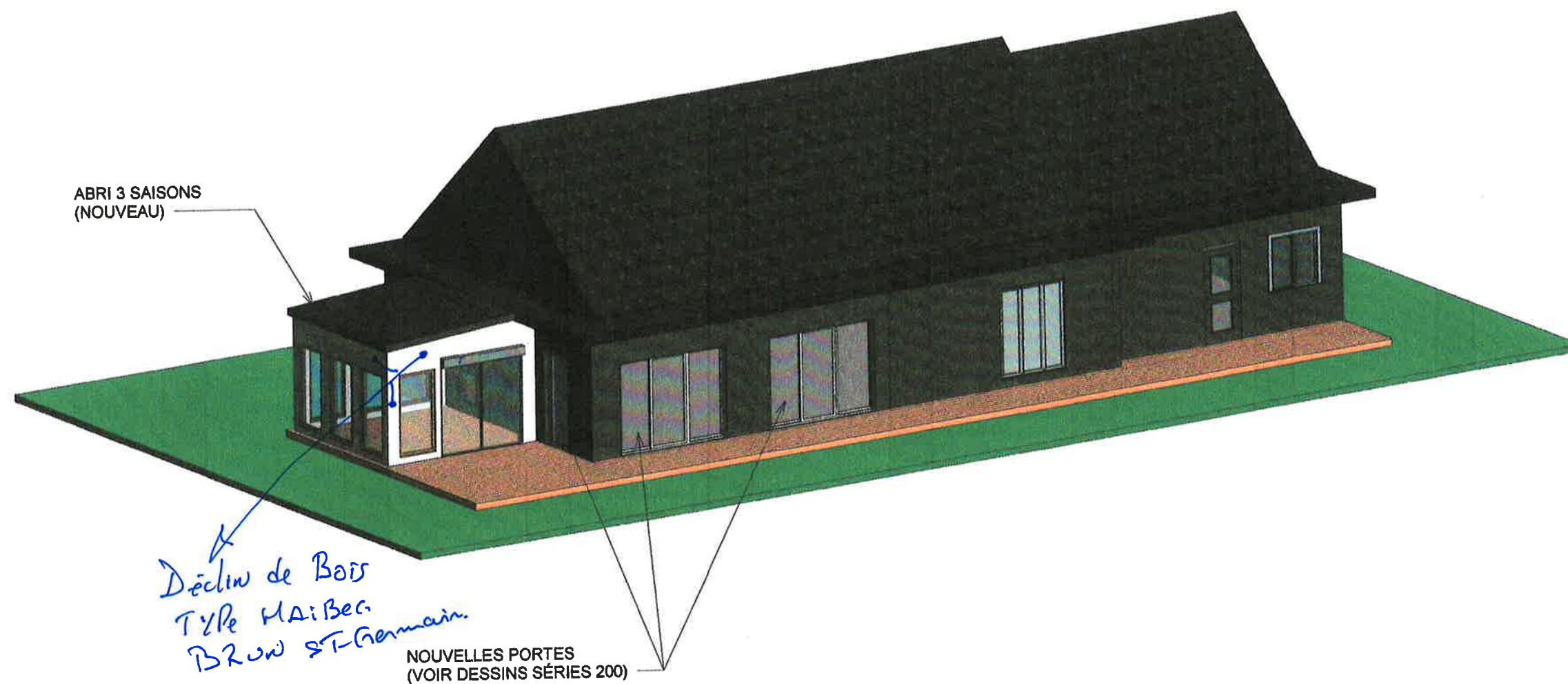

VUE 3D FINAL AVEC LES TRANSFORMATIONS



4254, Rue de Lorimier, Montréal (QC) H2H 2B1  
Tel: (514) 946-9007

**Client**  
60 Rue de L'Estérel  
Estérel  
Modification de la maison

No.	Description	Date

3D - Abri 3 Saisons, Vue final des transformations		
Projet #	2020-06-Estérel	A301
Date	06/18/20	
Dessiné par	Author	Echelle
Vérifié par	Checker	

12 x 12  
3 SAISONS  
Galerie D'été ferme

**CERTIFICATE OF LOCATION**

Field survey: 27 august 2018

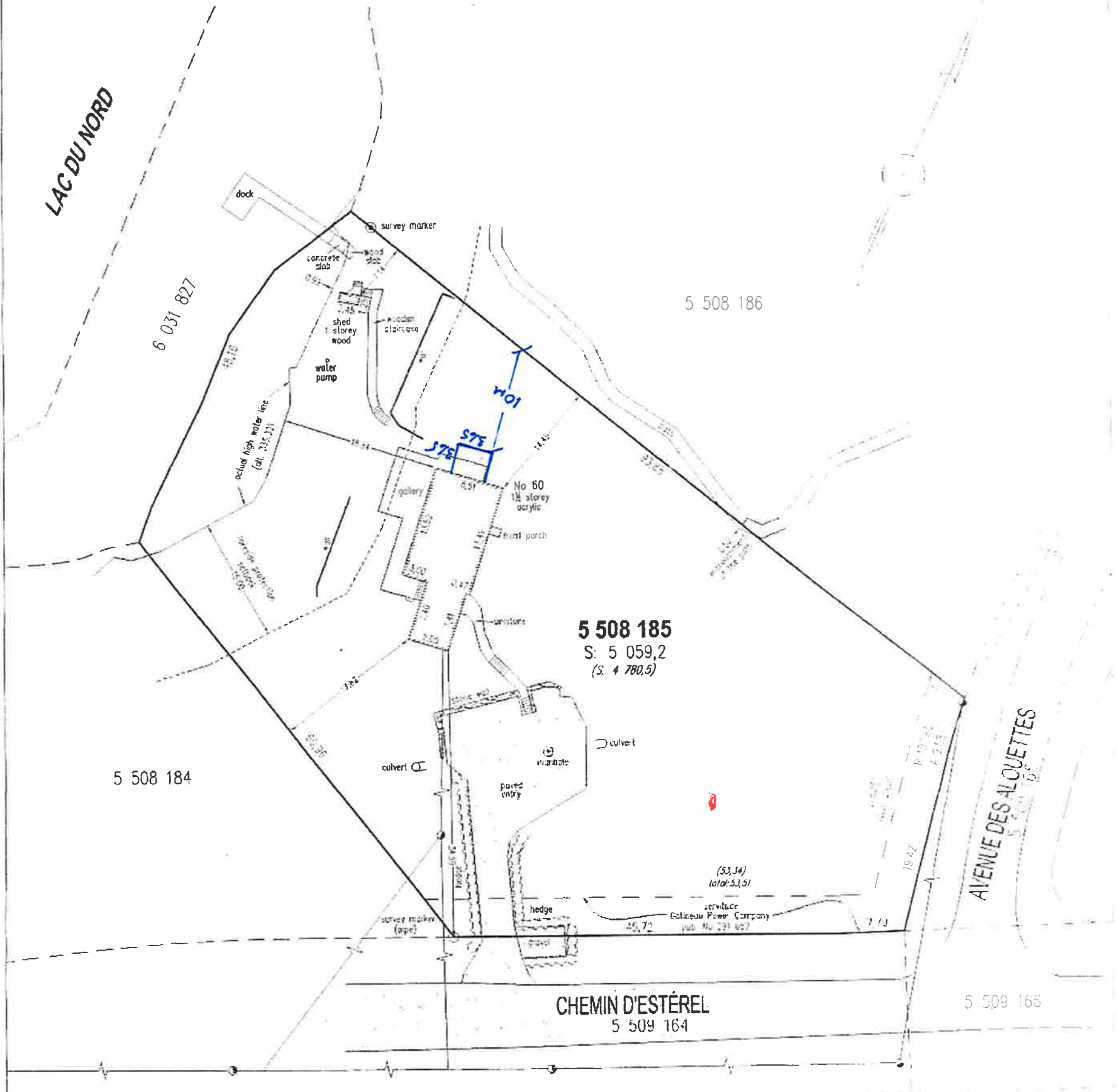

N.B. Dimensions shown in ( ) originate from original cadastral plan in effect before it's renovation

This property is situated in municipal zone R-2.  
N.B. The measurements indicated on this plan are in meters (1:500)  
Equivalence 1 meter = 3.28 feet 1 square meter = 10.76 square feet

Scale 1:500

The plan and the accompanying report are an integral part of the certificate of location. Prepared for the purposes of a real estate transaction by the applicant, this certificate of location must not be used or invoked for other purposes without the written consent of the undersigned.

The measures with respect to the property boundaries were calculated from the exterior casing and are illustrated only to allow the expression of an opinion as to the application of laws and regulations that may affect the property. They should not be interpreted as setting the boundaries of the property.

<p>Lot(s) : 5 508 185</p> <p>Official plan : Cadastre of Quebec</p> <p>Registry circonscription : Terrebonne</p> <p>Municipality : city of Estérel</p>	<p>Signed in Saint-Hippolyte, on September 5th, 2018</p> <p>by: <i>Marc Jarry</i> <b>MARC JARRY</b></p> <p>Copy in compliance to the original <b>11 SEP. 2018</b></p> <p><i>Marc Jarry</i> <b>QUEBEC LAND SURVEYOR</b></p>
<p><b>GRUPE B J G</b> ARPEUTEURS GÉOMÉTRÉS</p> <p>Sainte-Adèle (450) 229-4244 Saint-Sauveur (450) 744-1809 Saint-Hippolyte (450) 563-5192</p> <p>m.jarry@bjgarpenteurs.com</p>	<p>DRAWN BY : JT FILE M18-7669-1 MINUTE 15310</p>