

1 Piscine
1/4" = 1'-0"

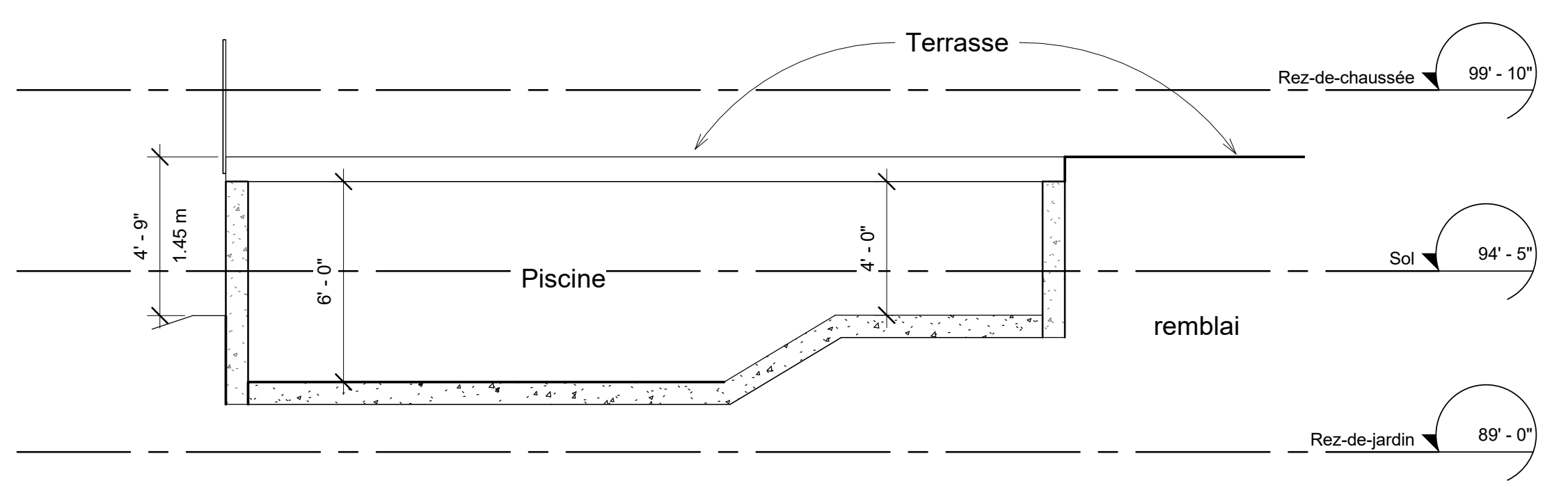

2 Piscine
1/4" = 1'-0"

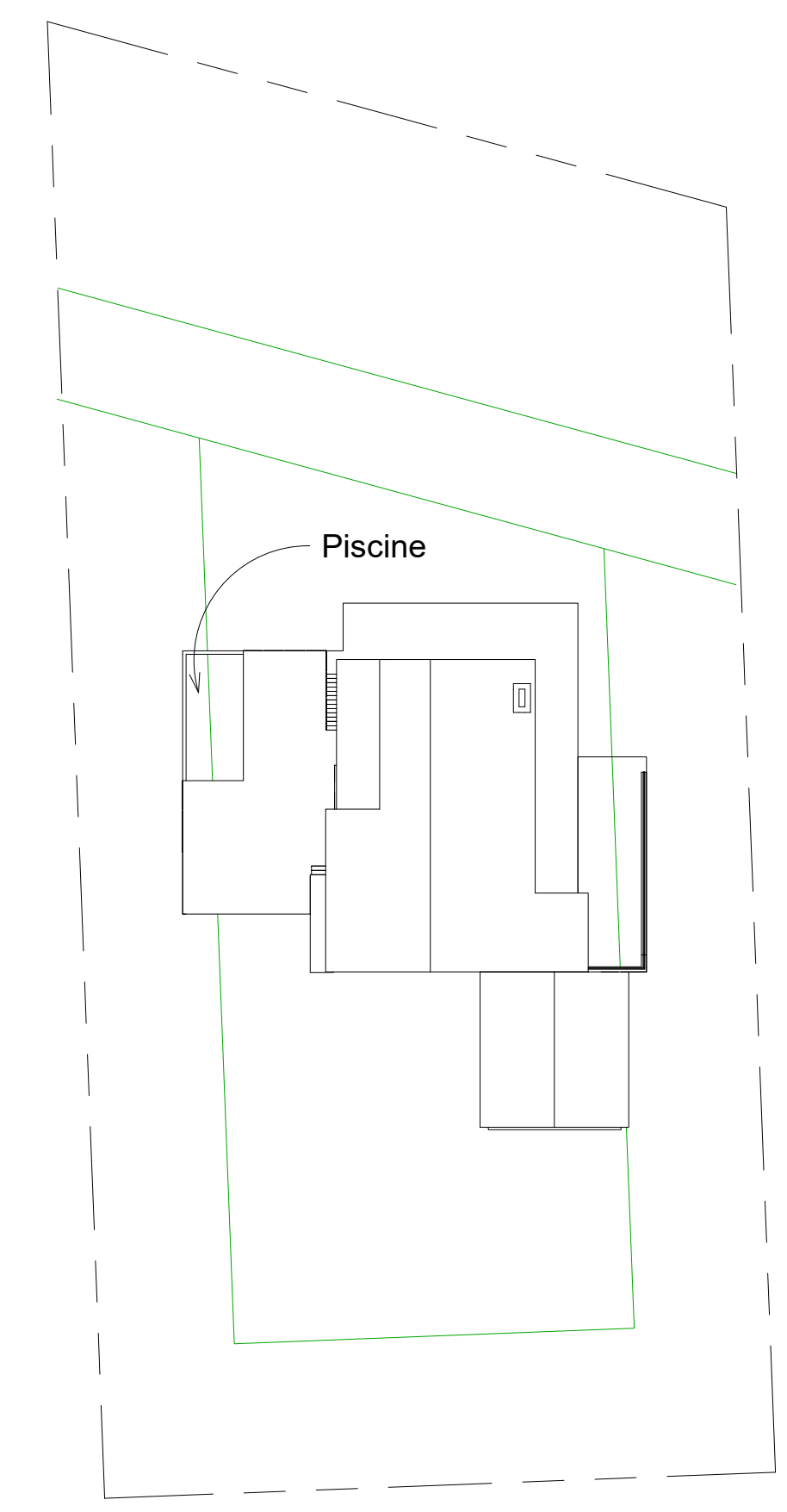

Plan masse

PLAN FINAUX - ÉMIS POUR PERMIS



Architecte

Note:
L'entrepreneur vérifiera sur place toutes les cotes et dimensions et fera part à l'architecte de toute non-concordance des dimensions réelles et celles indiquées aux plans. Il attendra les instructions écrites de l'architecte avant de procéder à ces travaux.

Ce document ne peut être reproduit sans l'autorisation de l'architecte.

Tout les travaux seront fait selon les règles de l'art, les codes et règlements en vigueur.

Registre d'impression et de transmission

Revision	Emis a
	Propriétaire
	Ing. Électrique
	Ing. Mécanique
	Ville pour Permis
	Entrepreneur
Date	
2020.08.03 a	<input checked="" type="checkbox"/>
2020.08.07 b	<input type="checkbox"/>
c	<input type="checkbox"/>
d	<input type="checkbox"/>
e	<input type="checkbox"/>
f	<input type="checkbox"/>
g	<input type="checkbox"/>

Client



Sceau

Nom du projet

Projet

Avenue des Alouettes

Adresse projet

Numéro projet 20 718

Dessiné par NGF

Vérifié par SF

Piscine

Titre

Comme indiqué

Echelle
NOTE:
1/2 Echelle au format 11x17

A501

Page